

# Parco Naturalistico del Lungomare

*guida alla scoperta dei giardini tematici*  
Lungomare sud | San Benedetto del Tronto



*Guide to the thematic discovery of the garden us*  
*Guide à la découverte du jardin thématique*  
*Führer an der Entdeckung des thematischen Gartens*

*in collaborazione con*



Provincia di Ascoli Piceno  
Medaglia d'oro al Valor Militare per attività partigiana





Regione Marche



## Parco Naturalistico del lungomare di San Benedetto del Tronto

Sul nuovo lungomare sud, la città di San Benedetto del Tronto ha disseminato molti tesori naturali nei suoi 10 giardini tematici, nei quali tutti hanno ora la possibilità di addentrarsi, facendo esperienze multisensoriali, tra essenze rare e preziose. La natura è protagonista, per essere scoperta e vissuta tra palmizi, laghetti e giochi d'acqua.

 All along the new south seafront promenade, in its ten theme gardens, the City of San Benedetto del Tronto has scattered full of natural treasures. You now have the opportunity to walk amongst rare and dreamy scents where you can experience different multisensory feelings. Nature is the protagonist, to be discovered and lived among palm trees, small lakes and water games.

 Tout le long de la nouvelle promenade sud, dans ses dix jardins thématiques, la Ville de San Benedetto del Tronto a éparpillé plein de trésors naturels. Vous avez maintenant la possibilité de vous promener parmi des essences rares et précieuses qui vous feront vivre des expériences multisensorielles. La nature y est protagoniste, elle est là pour être découverte et vécue parmi des palmiers, de petits lacs et des jeux d'eau.

 Entlang der neuen Strandpromenade Süd, hat die Stadt SBT zehn verschieden thematisierte Gärten mit vielen Naturschätzen angelegt, in welchen man nun die Möglichkeit für schöne Spaziergänge hat und dabei der Geruchssinn zwischen seltenen und wertvollen Essenzen Erfahrungen sammelt. Die Natur ist Protagonist um unter Palmen, zwischen kleinen Seen und Wasserspielen entdeckt und erlebt zu werden.







## I 5 sensi. Giardino fruibile anche dai non vedenti

...**RAGGIUNGIMI** con la guida tattile...  
...**CHIUDI** gli occhi e con le mani "guarda" il monumento...

...**ANNUSA** i profumi del: *Rhynchospermum jasminoides*, *Calycanthus* spp., *Lavandula*...

...**ASCOLTA** i giochi d'acqua ed il fruscio delle foglie al vento del *Populus tremula*...

...**AMMIRA** i colori e lo spettacolo della natura...

...**TOCCA** le piante e riconosce anche dal loro profumo...

...**ASSAPORA** il gusto particolare della *Lippia citriodora*...

1

## GIARDINO MULTISENSORIALE

Multisensory garden, Jardin multisensoriel, Multisensory Garten

Legenda Clave, Légende, Zeichenerklärung

- 1 *Populus tremula*
- 2 *Calycanthus praecox*
- 3 *Calycanthus floridus*
- 4 *Osmanthus fragrans "Auracanthicus"*
- 5 *Phillyrea angustifolia*
- 6 *Choisya ternata*
- 7 *Artemisia arborescens "Powis Castle"* e *Santolina chamaecypariss*
- 8 *Paeonia "Festiva Maxima"*
- 9 *Cerastium tomentosum*
- 10 *Lavandula officinalis*
- 11 *Mesembrianthemum*
- 12 *Cystus salvifolium*
- 13 *Cinnamomum camphora*
- 14 *Lippia citriodora*
- 15 *Rhynchospermum jasminoides*
- 16 *Nerium oleander*
- 17 *Osmanthus aquifolium*
- 18 *Philadelphus*
- 19 *Rose in varietà*

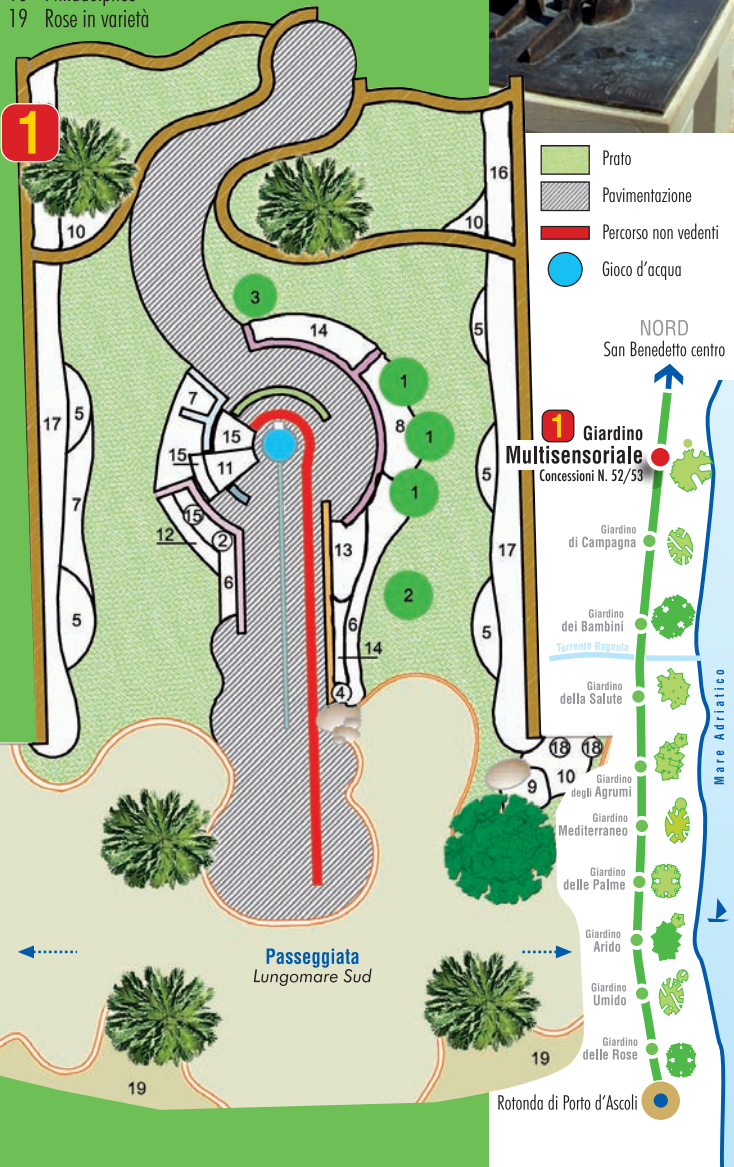

## Ricostruzione simbolica di uno spazio rurale della campagna picena

2

## GIARDINO DI CAMPAGNA

Garden of campaign, Jardin de campagne, Garten der Kampagne

Legenda Clave, Légende, Zeichenerklärung

- |  |                              |
|--|------------------------------|
| 1 <i>Quercus ruber</i>                         | 24 <i>Solanum</i>            |
| 2 <i>Acer campestre</i>                        | 25 <i>Erigeron speciosus</i> |
| 3 <i>Crataegus monogyna</i>                    | 26 <i>Laurus nobilis</i>     |
| 4 <i>Lavandula angustifolia</i>                |                              |
| 5 <i>Morus alba "Platanifolia"</i>             |                              |
| 6 <i>Graminacee in varietà</i>                 |                              |
| 7 <i>Populus nigra "Italica"</i>               |                              |
| 8 <i>Agapanthus africanus "Albinus"</i>        |                              |
| 9 <i>Wisteria sinensis</i>                     |                              |
| 10 <i>Salvia splendens</i>                     |                              |
| 11 <i>Campsis radicans "Flava"</i>             |                              |
| 12 <i>Corylus avellana L. (Nocciolo)</i>       |                              |
| 13 <i>Cornus alba</i>                          |                              |
| 14 <i>Bougainville</i>                         |                              |
| 15 <i>Punica granatum</i>                      |                              |
| 16 <i>Actinidia chinensis (Kiwi)</i>           |                              |
| 17 <i>Ficus carica (Fico)</i>                  |                              |
| 18 <i>Diospyros kaki L. (Kaki)</i>             |                              |
| 19 <i>Esemplare di Prunus avium (Ciliegia)</i> |                              |
| 20 <i>Achillea petiolaris</i>                  |                              |
| 21 <i>Coreopsis rosea 'Sweet Dreams'</i>       |                              |
| 22 <i>Thulbaghia violacea</i>                  |                              |
| 23 <i>Buddleia davidii</i>                     |                              |

...una casa di **CAMPAGNA**...  
...un tipico **CARRO AGRICOLO** marchigiano con decorazioni...  
...l'**ARCO**...esempio di tipologia costruttiva di una casa agricola marchigiana  
...le **DUNE**...formazioni che rievocano le dolci colline marchigiane...







*Spazio di divertimento con giochi che alimentano la curiosità dei più piccoli in un ambiente magico e surreale...*

**3**

## GIARDINO DEI BAMBINI

Garden of the children, Jardin des enfants, Garten der Kinder

Legenda Clave, Légende, Zeichenerklärung

- 1 Lagunaria patersonii
- 2 Tamarix africana
- 3 Olea europea
- 4 Butia yatay
- 5 Gruppo di Yucca elephantipes, Yucca rostrata, Chamaerops humilis, Bouganville, Cystus, Plumbago
- 6 Ceratonia siliqua (Carrubo)
- 7 Phlomis fruticosa
- 8 Nerium oleander
- 9 Agapanthus africanus "Albidus"
- 10 Lavanda angustifolia
- 11 Gruppo di Bouganville, Cystus e Plumbago
- 12 Prato di Sedum
- 13 Phyllostachys aurea
- 14 Mesembrianthemum
- 15 Myrto tarantino
- 16 Hemerocallis "Stella de Oro"
- 17 Ceanothus repens
- 18 Canna indica
- 19 Cytisus battandieri
- 20 Graminacee in varietà con Thulbaghia violacea



**4**

## GIARDINO DELLA SALUTE

The health's garden, Jardin de la santé, Garten der Gesundheit

Legenda Clave, Légende, Zeichenerklärung

### AREA 1 malattie respiratorie

- 1 Cinnamomum canfora
- 2 Eucalyptus germii
- 3 Acanthus mollis
- 4 Salvia in varietà
- 5 Malva silvestris
- 6 Thymus in varietà

### AREA 2 malattie dell'intestino

- 1 Fraxinus ornus
- 2 Crataegus monogyna
- 3 Melissa officinalis
- 4 Rosa canina
- 5 Acer saccharinum
- 6 Taraxacum officinalis
- 7 Mentha spp.

### AREA 3 malattie apparato osteoscheletrico

- 1 Ribes nigrum
- 2 Parthenocissus quinquefolia
- 3 Salix matsudana "Tortuosa"
- 4 Betula verucosa
- 5 Rubus fruticosus
- 6 Pinus mugo
- 7 Vaccinium
- 8 Origanum vulgare

### AREA 4 malattie sistema nervoso

- 1 Tilia cordata
- 2 Vitex agnus costus
- 3 Rosmarinus officinalis
- 4 Hypericum spp.

### AREA 5 malattie apparato cardio vascolare

- 1 Hammomelis virginiana
- 2 Crataegus oxycantha
- 3 Digitalis purpurea

*Le erbe officinali. Spazio dedicato alla conoscenza delle piante che ci curano fin dall'antichità*

...6 servono per **RESPIRARE** meglio...

...7 **CURANO** l'intestino...

...8 **RAFFORZANO** le tue ossa...

...4 **AIUTANO** la tua tranquillità...

...3 **TONIFICANO** il tuo cuore...



**3**

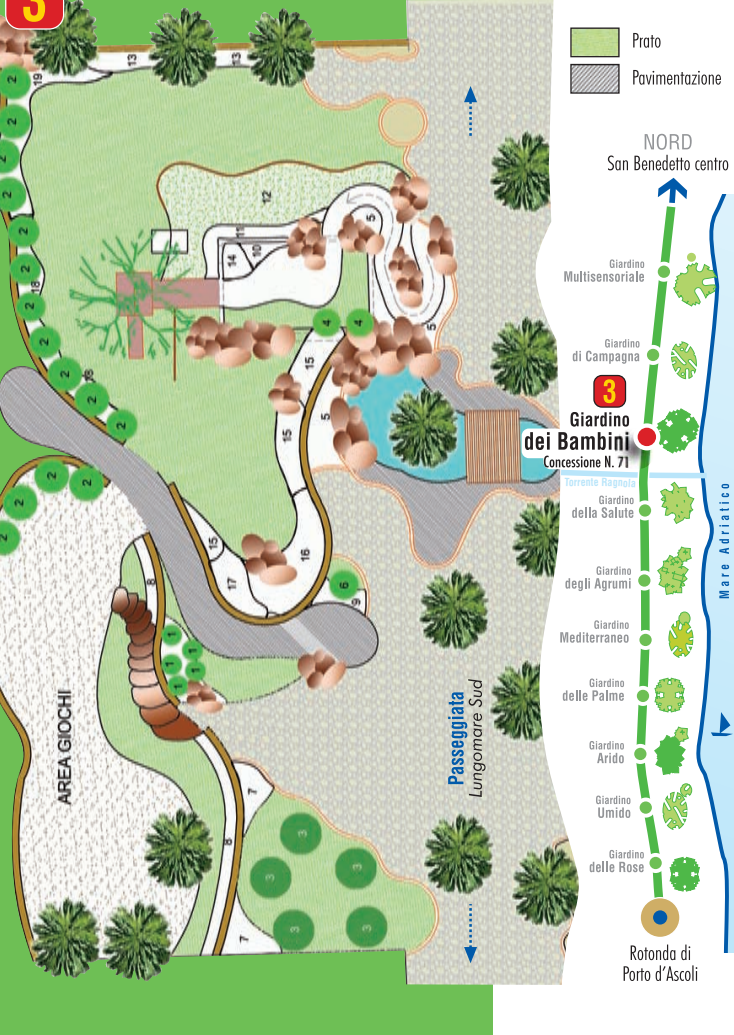





5

## GIARDINO DEGLI AGRUMI

Garden of the citrus fruit, Jardin des agrumes, Garten der Zitrusfrüchte

Legenda Clave, Légende, Zeichenerklärung

- 1 Citrus aurantium (Arancio)
- 2 Citrus aurantium "Bigardia" (Arancio amaro)



- 3 Citrus limon
- 4 Citrus aurantium "Turcicum salicifolia"
- 5 Citrus mitis
- 6 Citrus mitis "Variegatum"
- 7 Fortunella margarita



- 8 Murraya paniculata
- 9 Citrus deliciosa "Tachibana"
- 10 Esempare Fortunella margarita
- 11 Poncirus trifoliata
- 12 Microcitrus papuana
- 13 Citrus limetta "Pursha"

Da sempre  
adornano in  
una cornice  
ricca e  
profumata la  
nostra terra

...sai riconoscere fra gli  
agrumi l'**ARANCIO AMARO**?  
...individualo con noi  
...è il n. 2!

...e l'albero del **LIMONE**?  
...è il n. 3!

...qual è l'agrumo grazie al  
quale beviamo il **CHINOTTO**?  
...cercalo ...è il n. 13!

...l'agrumo più **ANTICO**?  
...è il n. 12!



5

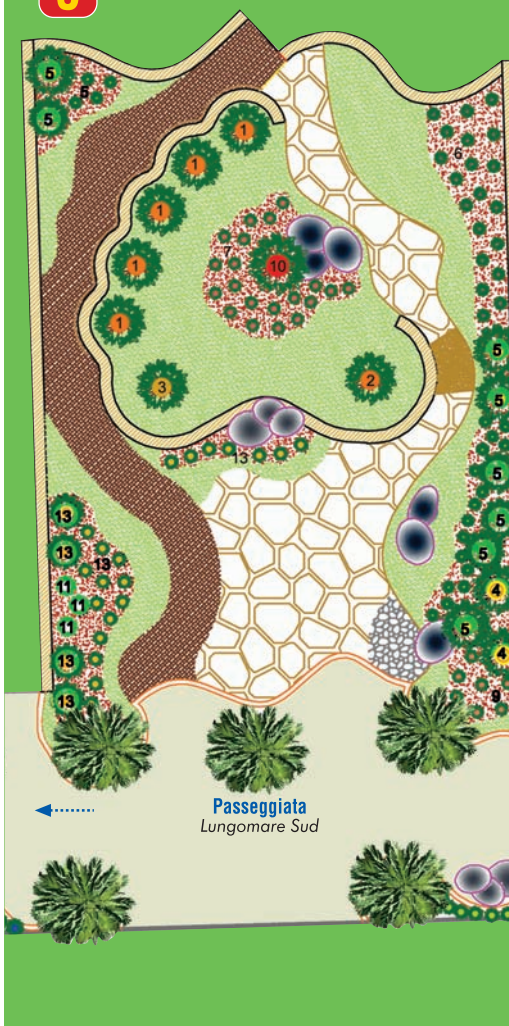

- Pavimentazione in Calcestruzzo
- Pavimentazione in pietra di trani con fuga in prato
- Prato
- Corteccia di pino
- Ghiaia lavata

NORD  
San Benedetto centro



Rotonda di Porto d'Ascoli

6

- Pavimentazione in pietra di trani con fuga in prato
- Prato

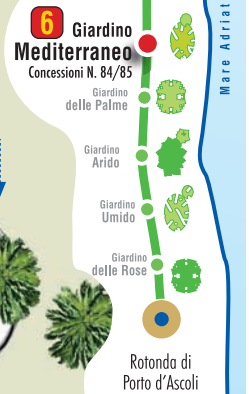
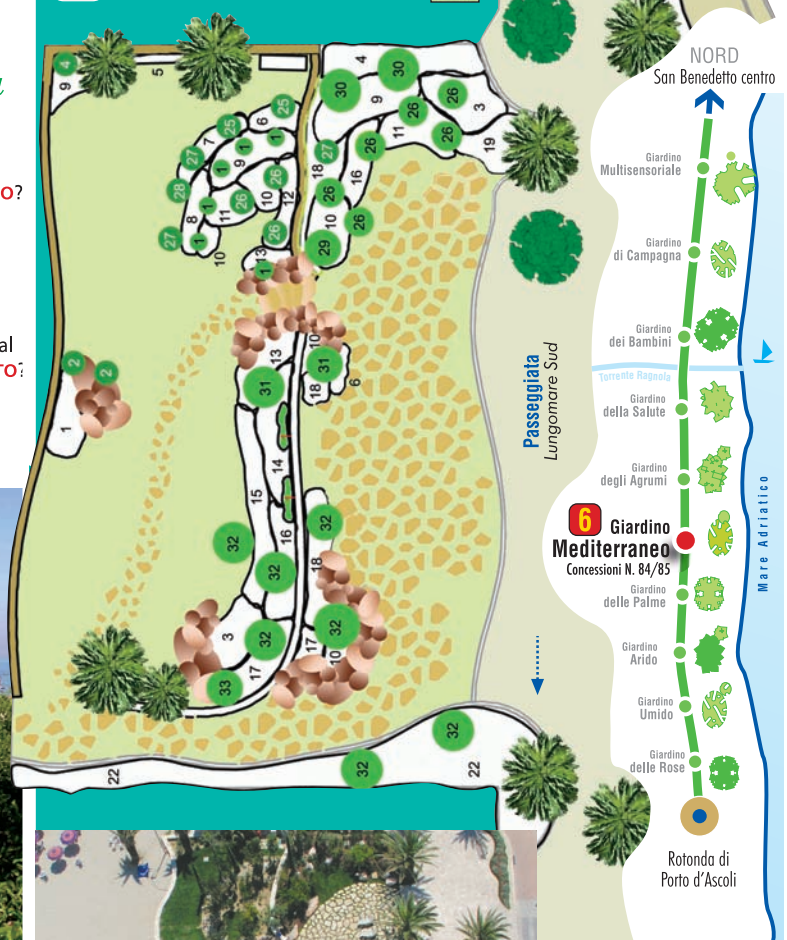

6

## GIARDINO MEDITERRANEO

Mediterranean Garden, Jardin Méditerranée, Garten Mittelmeer

Legenda Clave, Légende, Zeichenerklärung

- |                            |                               |
|----------------------------|-------------------------------|
| 1 Arbutus unedo            | 19 Rosmarinus "Prostratus"    |
| 2 Spartium junceum         | 20 Rosmarinus officinalis     |
| 3 Punica granatum "nana"   | 21 Lavanda angustifolia       |
| 4 Phillyrea angustifolia   | 22 Nerium oleander            |
| 5 Laurus nobilis           | 23 Convolvulus cneorum        |
| 6 Helichrysum lanatum      | 24 Pittosporum tobira "Nanum" |
| 7 Cistus x purpureus       | 25 Quercus ilex               |
| 8 Santolina rosmarinifolia | 26 Punica granatum            |
| 9 Pistacia lentiscus       | 27 Cupressus sempervirens     |
| 10 Tulbaghia violacea      | 28 Sorbus acuparia            |
| 11 Myrtus tarentina        | 29 Ceratonia siliqua          |
| 12 Cistus x salvifolius    | 30 Quercus suber              |
| 13 Cineraria maritima      | 31 Morus alba                 |
| 14 Cistus in varietà       | 32 Olea europea               |
| 15 Gazania nivea           | 33 Zizyphus sativa            |
| 16 Myrtus officinalis var. | 34 Ficus carica               |
| 17 Othonna cherifolia      |                               |
| 18 Polygala myrtifolia     |                               |

Le piante  
tipiche della  
macchia  
mediterranea

...dal **ROSMARINO** alla  
quercia da **SUGHERO**...  
...dal **MIRTO** al sorbo...  
...dalla **LAVANDA** all'ulivo...  
...dal lauro al **FICO**...

La maggior parte delle  
zone di macchia  
mediterranea si sviluppa  
sui declivi che collegano il  
mare alle colline.  
Si tratta di terreni  
prevalentemente rocciosi,  
su cui le formazioni  
vegetali della macchia  
svolgono una funzione  
importantissima di difesa  
del suolo dalla erosione da  
parte degli agenti  
atmosferici.







## Perché San Benedetto del Tronto è chiamata "La Riviera delle palme"?

...qui trovi la maggior concentrazione di palme d'Italia...

...per questo giardino ne sono stati scelti oltre 20 tipi diversi... scopriili con noi!

Il lungomare si distingue per la ricca vegetazione, formata essenzialmente da innumerevoli palmizi (circa 8.000) che crescono anche sulla spiaggia. Per questa sua peculiarità e patrimonio arbustivo San Benedetto è indicata anche come la "Riviera delle palme".

7

## GIARDINO DELLE PALME

Garden of the Palms, Jardin des Palmiers, Garten der Palmen

Legenda Clave, Légende, Zeichenerklärung

- |   |                             |
|---|-----------------------------|
| 1 Butia yatay                           | 18 Hibiscus "Rosa sinensis" |
| 2 Dracaena australis                    | 19 Bismarckia nobilis       |
| 3 Cycas revoluta                        | 20 Anisodonta malvastroides |
| 4 Livistonia chinensis                  | 21 Beucarnea recurvata      |
| 5 Archontophoenix cunninghamiana        | 22 Westringia fruticosa     |
| 6 Washingtonia filifera                 | 23 Polygala myrtifolia      |
| 7 Chamaerops humilis                    | 24 Brahea armata            |
| 8 Philodendron bipinnatifidum           | 25 Strelitzia alba          |
| 9 Erithea edulis                        | 26 Strelitzia reginae       |
| 10 Livistonia australis "Palace Purple" |                             |
| 11 Kunzea baxteri                       |                             |
| 12 Phoenix dactylifera a cespuglio      |                             |
| 13 Chamaerops humilis                   |                             |
| 14 Phoenix roebelinii                   |                             |
| 15 Washingtonia robusta                 |                             |
| 16 Arecastrum                           |                             |
| 17 Butia capitata                       |                             |



Pavimentazione in pietra di trani con fuga in prato

Prato

7

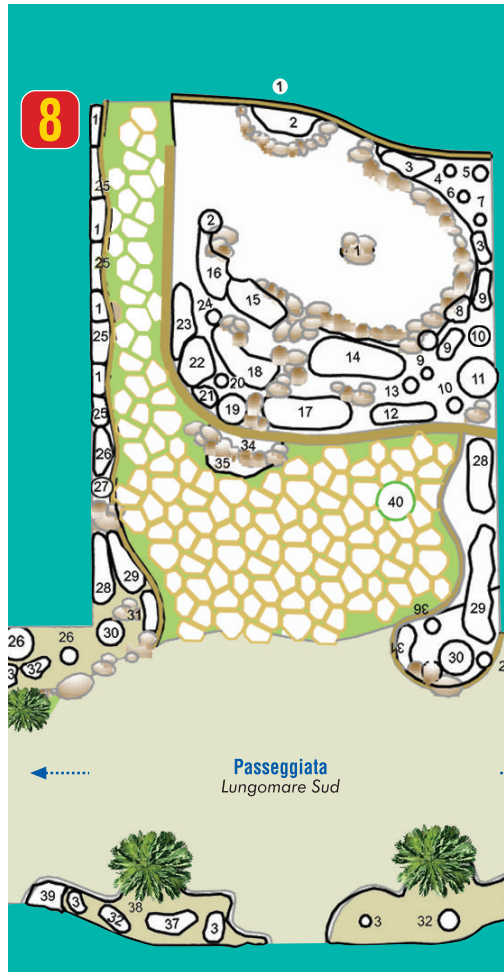
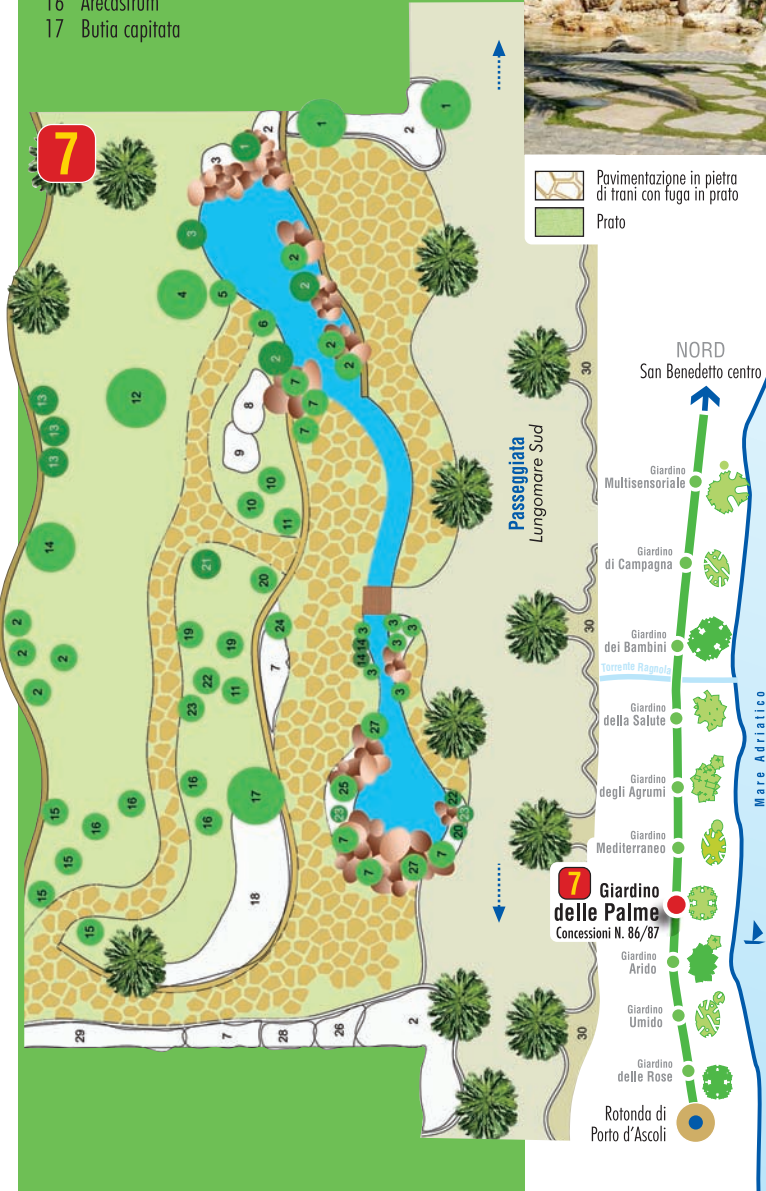

Pavimentazione in pietra di trani con fuga in prato

Prato

8



## GIARDINO ARIDO

Arid Garden, Jardin Aride, Trockener Garten

Legenda Clave, Légende, Zeichenerklärung

- |                              |                             |
|------------------------------|-----------------------------|
| 1 Carpobrotus acinaciformis  | 21 Echinocactus             |
| 2 Agave sisalana             | 22 Pachypodium lamerei      |
| 3 Aloe vera                  | 23 Pachypodium geayi        |
| 4 Opuntia monacantha         | 24 Agave macroacantha       |
| 5 Opuntia pilifera           | 25 Beschorneria yuccoides   |
| 6 Opuntia apiculata          | 26 Agave attenuata          |
| 7 Opuntia linguiforme        | 27 Agave stricta            |
| 8 Cereus peruvianus          | 28 Dasylirion longissimum   |
| 9 Euphorbia nerifolia        | 29 Aloe ferox               |
| 10 Aloe saponaria            | 30 Yucca aloifolia          |
| 11 Yucca elephantipes        | 31 Echeveria topsy turvy    |
| 12 Euphorbia mili            | 32 Yucca gloriosa           |
| 13 Agave ferox               | 33 Yucca filiforme var.     |
| 14 Agave americana           | 34 Kalanchoe orgyalis       |
| 15 Agave Victoria-reginae    | 35 Aloe striata             |
| 16 Agave parryi              | 36 Dasylirion serratifolium |
| 17 Agave americana variegata | 37 Yucca filamentosa        |
| 18 Agave filifera            | 38 Mesembrythemum           |
| 19 Yucca rostrata            | 39 Carpobrotus              |
| 20 Euphorbia ingens          | 41 Brachychiton lupestris   |

## Presentazione di un piccolo giardino delle aree secche e aride

...tra la SABBIA e con la SABBIA...

...aloe, agave, yucca e dasylirion ti aspettano... per conoscerti e farti conoscere.

Nel linguaggio comune si chiamano "piante grasse" (i botanici parlano di "succulente") quando indicano le numerose specie originarie dei luoghi semidesertici o desertici, capaci di immagazzinare al loro interno grandi riserve d'acqua e minimizzare il consumo dati i periodi di siccità. Le foglie sono per lo più carnose per immagazzinare acqua e poco porose per ridurre ulteriormente la vaporizzazione.







*Un piccolo stagno d'acqua dolce, pesci rossi, arbusti e piante acquifere*

...vinca, bamboo, felce, fiori di loto, ninfee, salici... danno ristoro ai visitatori attenti.

Anche le piante si adattano al particolare ambiente in cui vivono. In zone umide, dato che l'acqua è sempre disponibile, il sistema di radici è in parte ridotto. La parte sommersa delle piante acquifere è meno differenziata rispetto alle piante di terra. Spesso manca ad esempio il tessuto di consolidamento.



Pavimentazione in pietra di trani con fuga in prato  
Prato

NORD  
San Benedetto centro

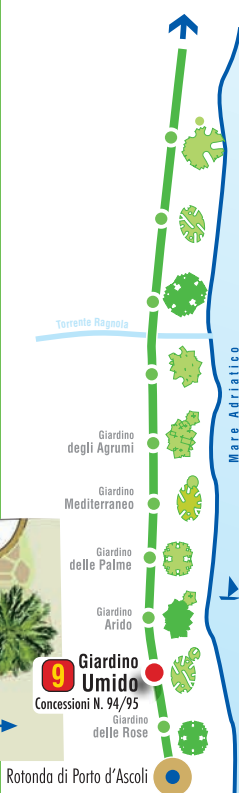

Rotonda di Porto d'Ascoli

9

## GIARDINO UMIDO

Damp Garden, Jardin humide, Feuchter Garten

Legenda Clave, Légende, Zeichenerklärung

### SPECIE ARBUSTIVE

- |                           |                               |
|---------------------------|-------------------------------|
| Shrubby kind              | 17 Felce                      |
| Surtout arbustives        | 18 Miscanthus zebrinus        |
| Strauchartige Art         | 19 Carex in varietà           |
| 1 Vinca                   | 20 Caltha palustris           |
| 2 Hosta in varietà        | 21 Elymus glaucus             |
| 3 Zantedeschia aethiopica | 22 Chasmanthium latifolium    |
| 4 Cornus alba "Sibirica"  | 23 Calamagrostis x acutiflora |
| 5 Vitex agnoscatus        | 24 Fiori di loto, Ninfee      |
| 6 Bamboo                  |                               |
| 7 Cotoneaster             |                               |
| 8 Bergenia                |                               |
| 9 Heuchera micrantha      |                               |
| 10 Astilbe                |                               |
| 11 Dicentra spectabilis   |                               |
| 12 Miscanthus giganteus   |                               |
| 13 Rudbeckia fulgida      |                               |
| 14 Phalaris arundinacea   |                               |
| 15 Bamboo nano            |                               |
| 16 Acorus cal. variegatus |                               |

### SPECIE ARBOREE

- |                       |                            |
|-----------------------|----------------------------|
| Arboreal kind         | A Salix caprea             |
| Surtout arborescentes | B Elaeagnus angustifolia   |
| Baum Art              | C Populus                  |
|                       | D Thypha angustifolia      |
|                       | E Sophora japonica pendula |

9



Passeggiata Lungomare Sud

Rotonda di Porto d'Ascoli

10

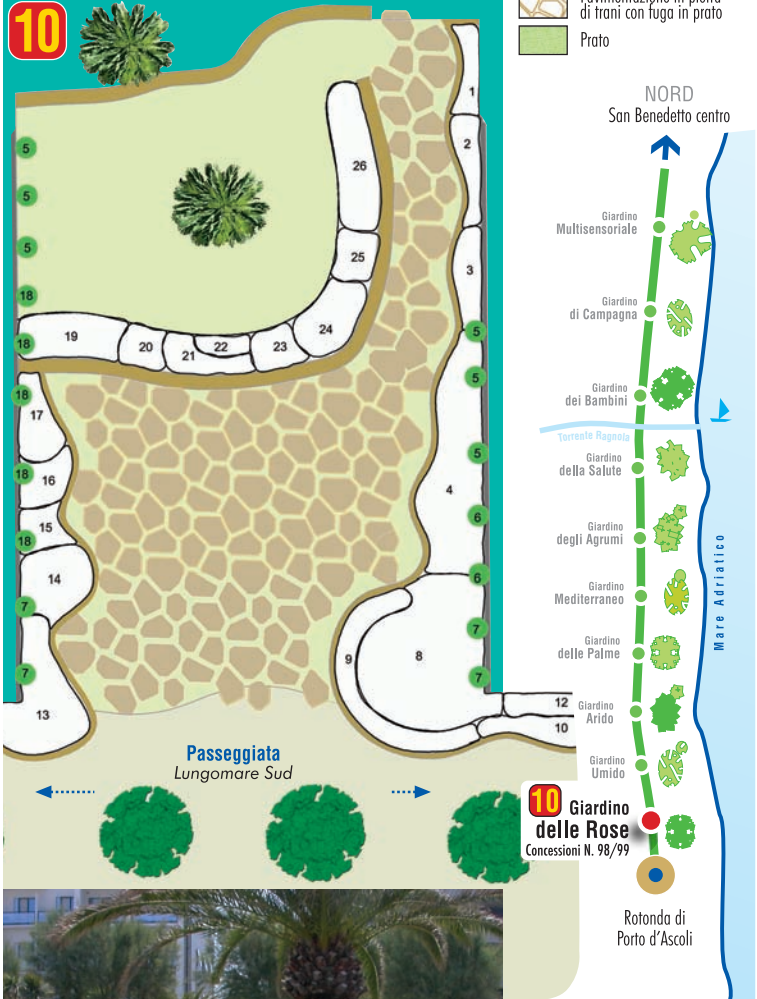

10

## GIARDINO DELLE ROSE

Garden of the roses, Jardin des roses, Garten der Rosen

Legenda Clave, Légende, Zeichenerklärung

- |                                   |                               |
|-----------------------------------|-------------------------------|
| 1 Rosa "The Fairy"                | 21 Rosa "M.me Isaac Pereire"  |
| 2 Rosa "Kabuki"                   | 22 Rosa Moscata "Mozart"      |
| 3 Rosa "Gioia"                    | 22- Rosa Moscata "Mozart"     |
| 4 Rosa "Cecile Brunner"           | 23- Rosa Centifolia           |
| 5 Rosa Banksiae "Lutea"           | "Muscosa Alba"                |
| 6 Rosa "Pier De Ronsard"          | 24- Rosa Gallica "Officialis" |
| 7 Rosa Banksiae "Alba Plena"      | 25- Rosa Antica "Celsiana"    |
| 8 Rosa "La Sevillana"             | 26- Rosa Mutabilis            |
| 9 Rosa "Pascali"                  | 27- Rosa d' Or Antibes        |
| 10 Rosa "Carter D'Or"             |                               |
| 11 Rosa "Matthias Meiland"        |                               |
| 12 Rosa "Henry Salvador"          |                               |
| 13 Rosa Bonica                    |                               |
| 14 Rosa "Abraham Derby"           |                               |
| 15 Rosa Inglese "The Prince"      |                               |
| 16 Rosa Inglese "Francine Austin" |                               |
| 17 Rosa "Mary Rose"               |                               |
| 18 Rosa "New Dawn"                |                               |
| 19 Rosa Rugosa                    |                               |
| 20 Rosa antica "Louise Odier"     |                               |

*Quante varietà di rose esistono? Qui ne trovi selezionate circa una trentina, le conosci tutte?*

...loro sanno...vivere sulla riva del mare...  
...emozionarti con i loro colori...  
...avvincerti con il loro profumo...

La rosa è una pianta che comprende circa 150 specie, numerose varietà con infiniti ibridi, originarie dell'Europa e dell'Asia, di altezza variabile da 20 cm a diversi metri, comprende specie cespugliose, rampicanti, striscianti, arbusti e alberelli.



# Parco Naturalistico del Lungomare

Lungomare sud | San Benedetto del Tronto

10 giardini tematici

Più di 1.000 specie di piante e fiori

2.000 m di passeggiata

Fontane, laghetti e giochi d'acqua

Giochi per bambini

Panchine e "chaise longue"

come spazi di sosta e relax

5.000 mq di prato

500 palmizi

365 + 1 giorni di mare

Si ringrazia per la collaborazione

ECO SERVICE - [www.gardens.it](http://www.gardens.it)

Fonti fotografiche

Adriano Cellini, Luigi Castelli, Sandro Vittori

Informazioni

[www.comunesbt.it](http://www.comunesbt.it)

Info Turismo +39.0735.794587-229

