Sportello Unico del cittadino

ACCESSO AI SERVIZI ON-LINE COMUNALI CON LA TESSERA SANITARIA CARTA REGIONALE DEI SERVIZI

Comune di San Benedetto del Tronto
Servizio Sviluppo Organizzativi e Sistemi Informativi

La TS-CNS rappresenta l'evoluzione "tecnologica" della Tessera Sanitaria (TS) in quanto oltre ai servizi sanitari normalmente offerti dalla tessera sanitaria nazionale permette l'accesso ai servizi in rete offerti dalla Pubblica Amministrazione in assoluta sicurezza e nel rispetto della privacy.

L'elemento innovativo della carta è la presenza di un microchip color oro che garantisce il riconoscimento sicuro e tutela la privacy nell'utilizzo della tessera per entrare in contatto con la Pubblica Amministrazione tramite internet.

Come accedere ai servizi on-line del Comune di San Benedetto del Tronto con la TS-CNS

1.- Cosa serve per accedere ai servizi on line:

Un PC connesso ad Internet
Un lettore di smart card (speciale apparecchio che permette di leggere il chip dorato della carta, collegato solitamente ad un computer mediante porta USB)

Requisiti di sistema minimi richiesti per l'autenticazione ai servizi online:

Hardware :

Lettore Smart Card (speciale apparecchio che permette di leggere il chip dorato della carta, collegato solitamente ad un computer mediante porta USB)
Il lettore smartcard va collegato al pc e installato seguendo le istruzioni a corredo per l'utilizzo di questa nuova periferica.

Software :

I test sono stati eseguiti con i seguenti sistemi operativi : Windows XP, Windows 7

2) Installazione del software per la lettura del certificato della Smart Card

Con Chrome oppure IE (Internet Explorer) 10 o superiore aprire la pagina

Cliccare su Area Download

Nota: (il link apre il seguente sito della regione marche https://cittadinanzadigitale.regione.marche.it/TsCns/Area-Download/Windows)

La schermata relativa al link sopra elencato.

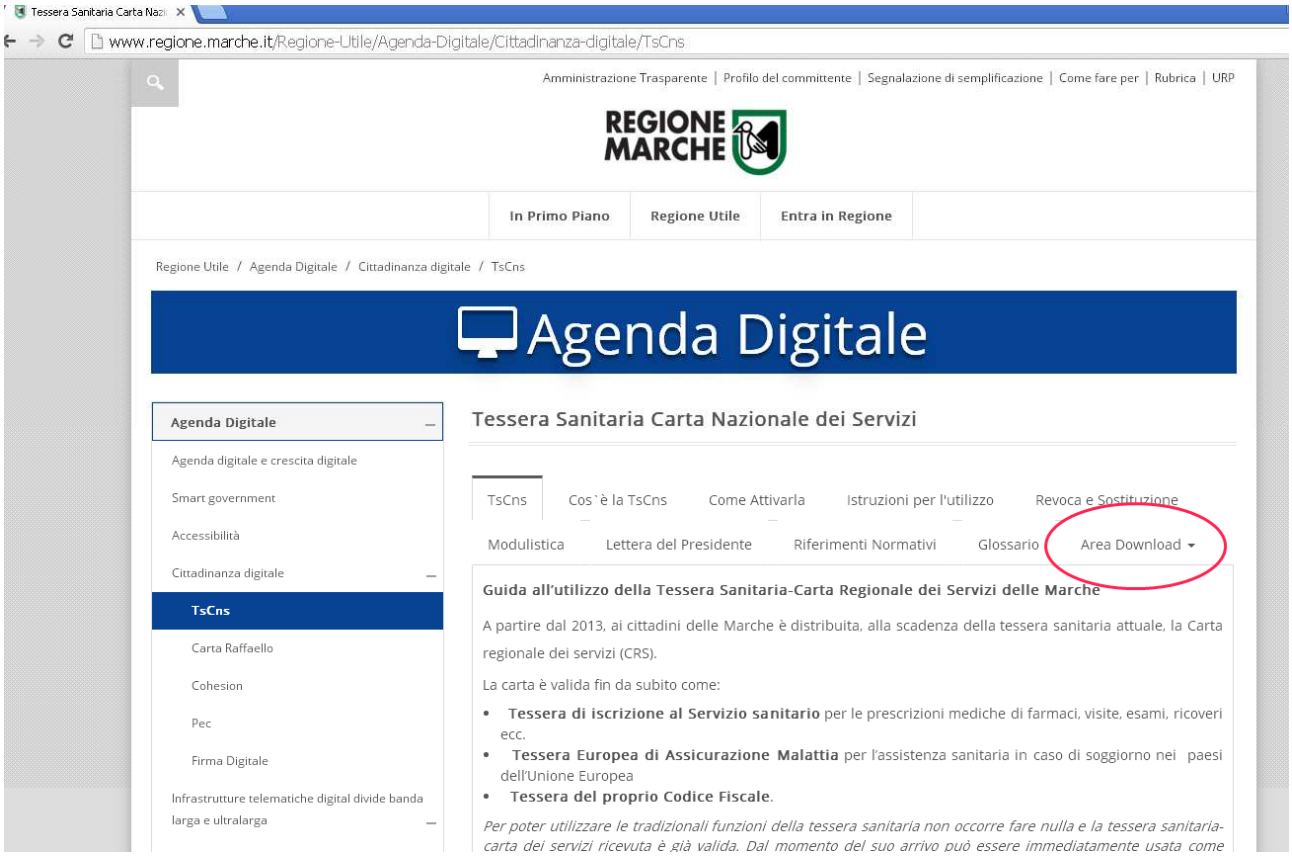

Selezionare Are Download e seguire le istruzione per l'installazione del software da utilizzare per la lettura del certificato presente nella TS-CNS.

Accedere ai servizi anagrafici del Comune Di San Benedetto del Tronto

Il sito per accedere ai servizi comunali : www.comunesbt.it

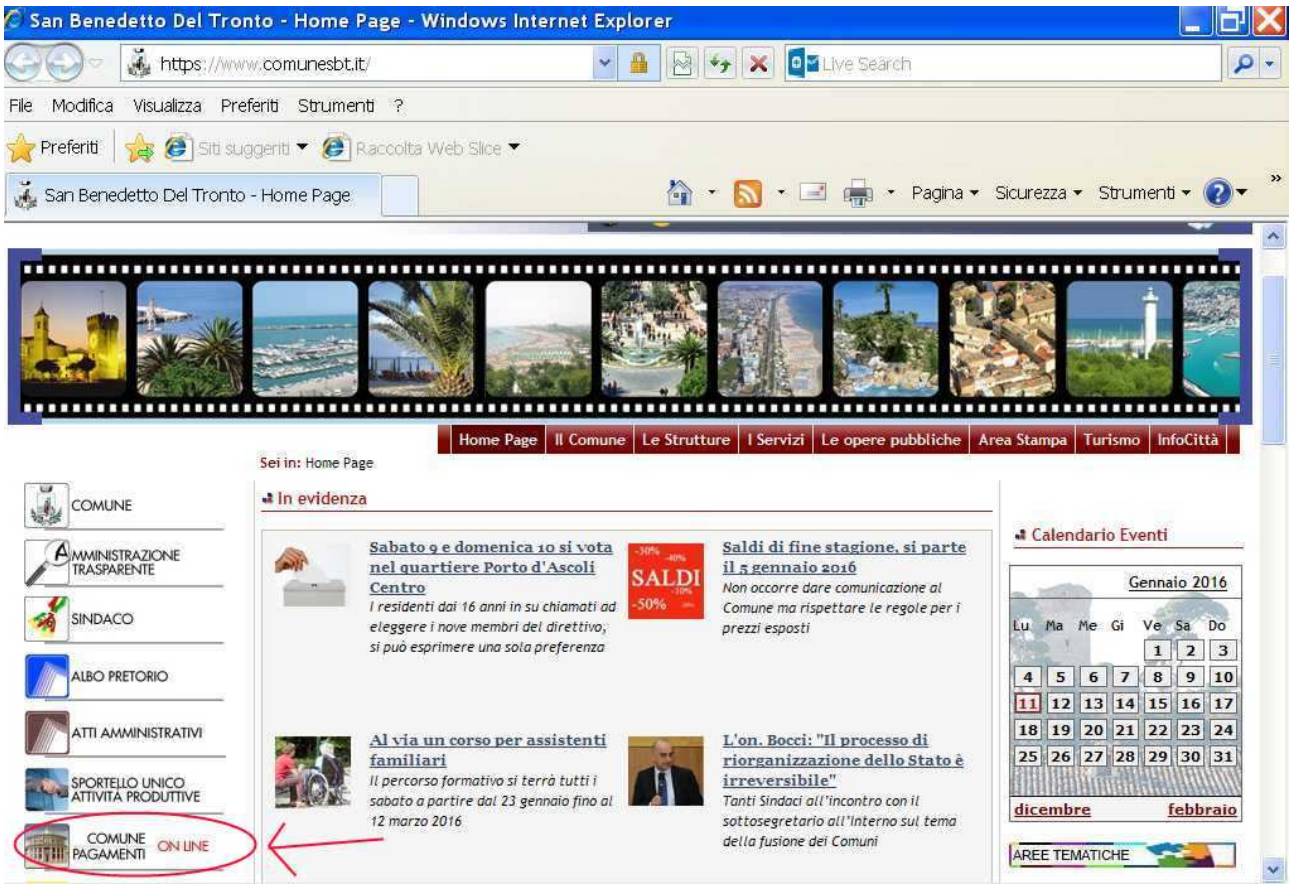

Selezionare il link evidenziato in rosso ***"Comune/Pagamenti ON LINE"*** per visualizzare il Portale dei Servizi Online del Comune.

Per accedere ai servizi on-line del comune premere sul link *CITIPORTAL* come indicato nella schermata successiva.

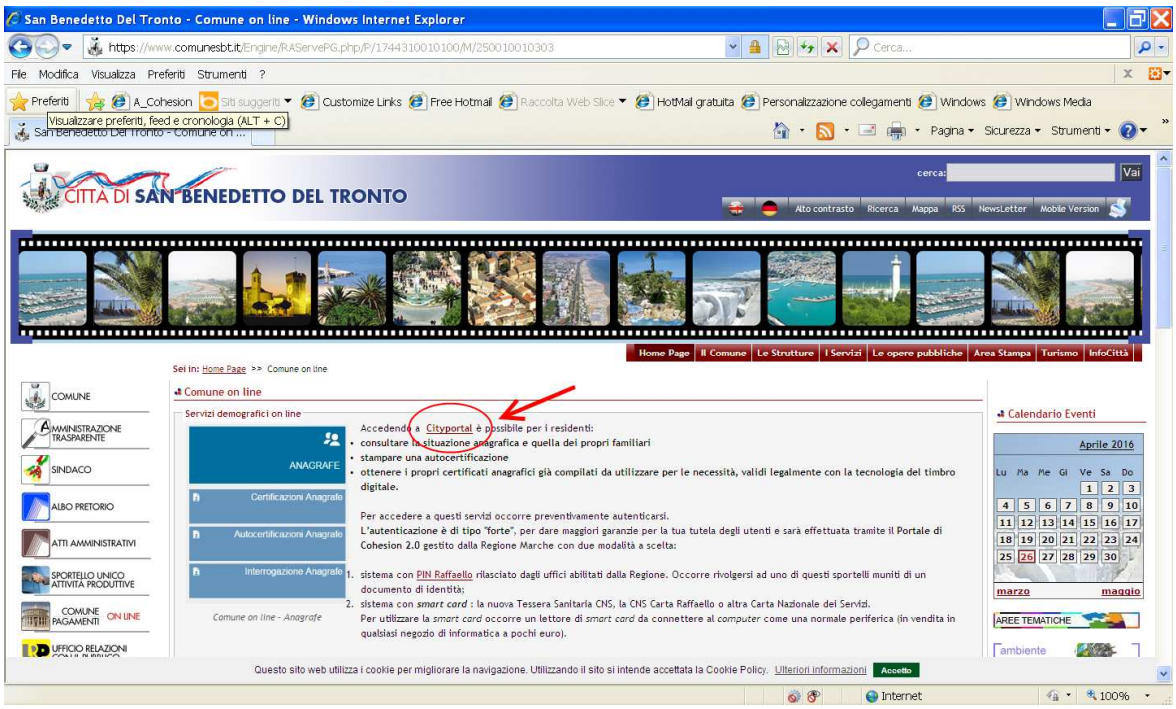

Schermata del Portale dei Servizi OnLine del Comune : ***CITYPORTAL***

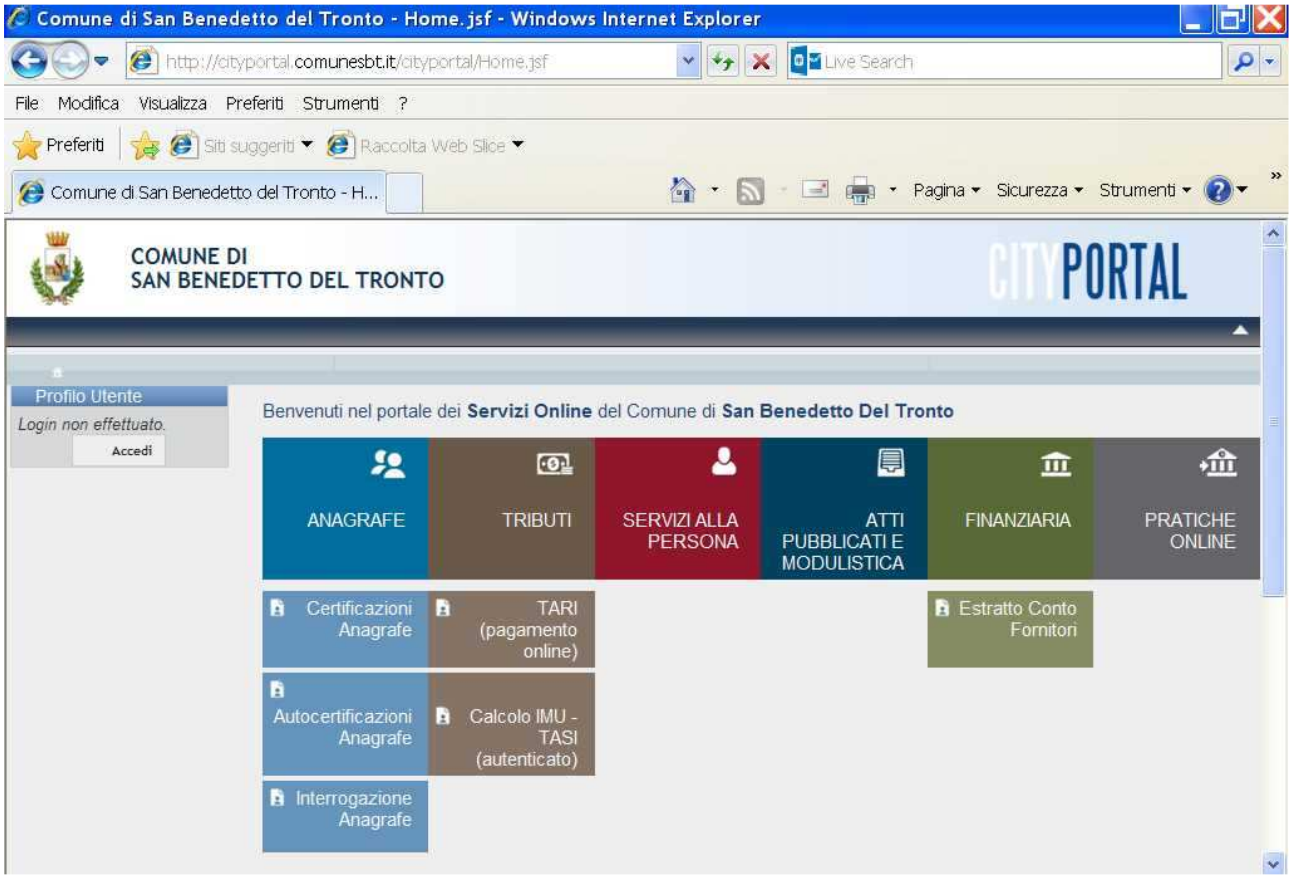

E' possibile effettuare il Login selezionando il pulsante "Accedi" posto alla sinistra della schermata. ***Assicurarsi che la Tessera Sanitaria (TsCns) sia inserita nel lettore di Smart Card e procedere come segue.***

Nella schermata successiva visualizziamo la pagina relativa all'accesso ai servizi on-line.

Per qualsiasi informazione e supporto tecnico per l'accesso al portale Cohesion fare riferimento al portale "Cittadinanza Digitale – Regione Marche)
https://cittadinanzadigitale.regione.marche.it/

Selezionare "Accedi con Cohesion" :

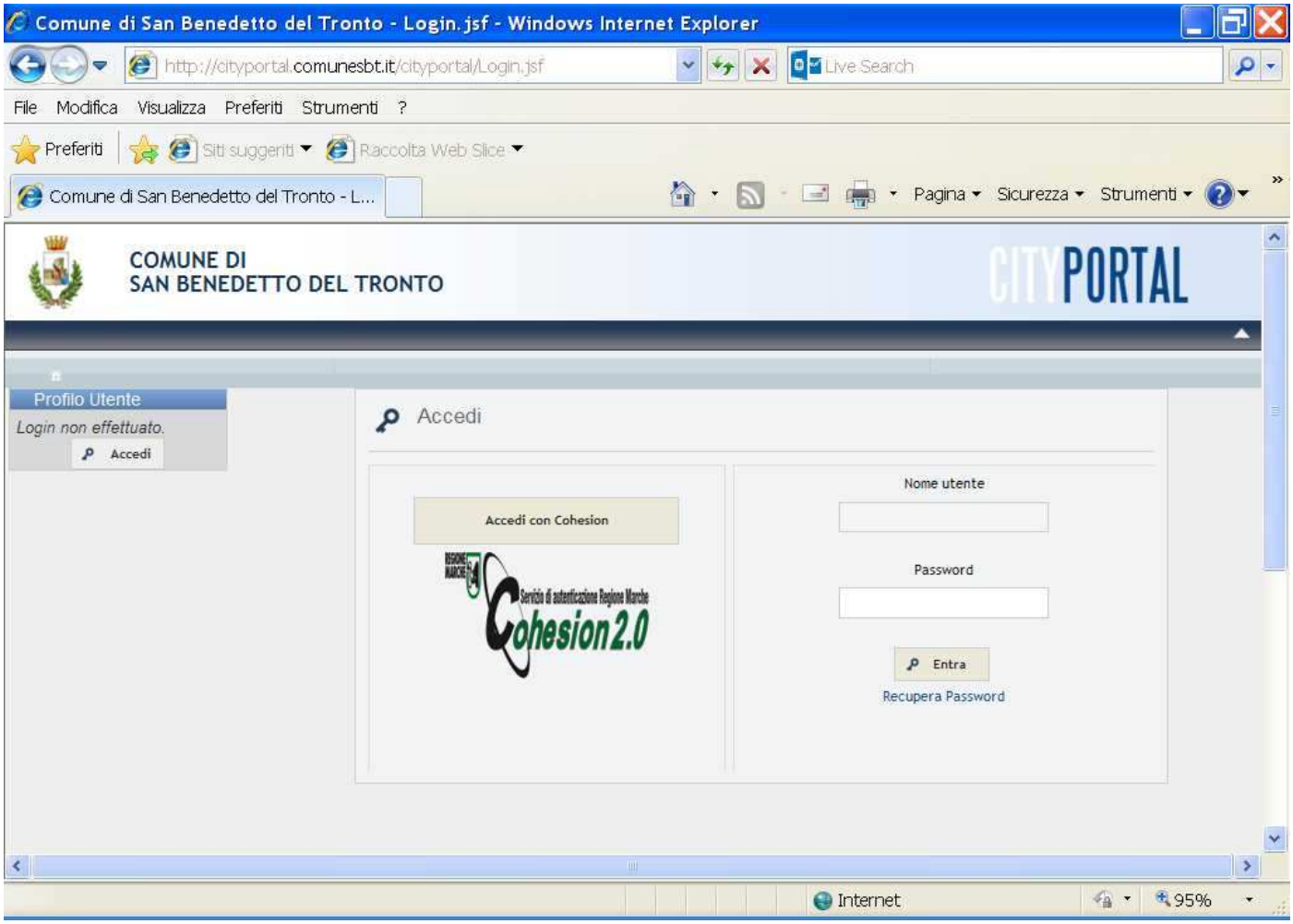

Selezionare Entra con Cohesion.

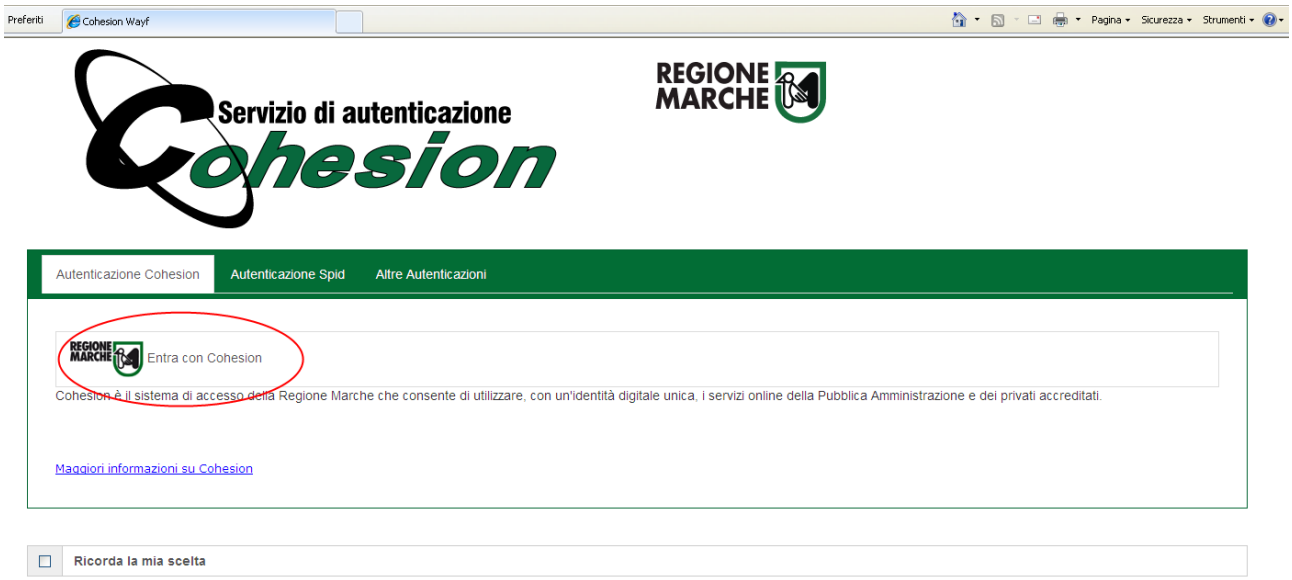

La nuova schermata nostra il Servizio di Autenticazione con Cohesion, per accedere con la Tessera Sanitaria CNS è necessario espandere la dicitura ***Smart Card*** come evidenziato nella figura sotto.

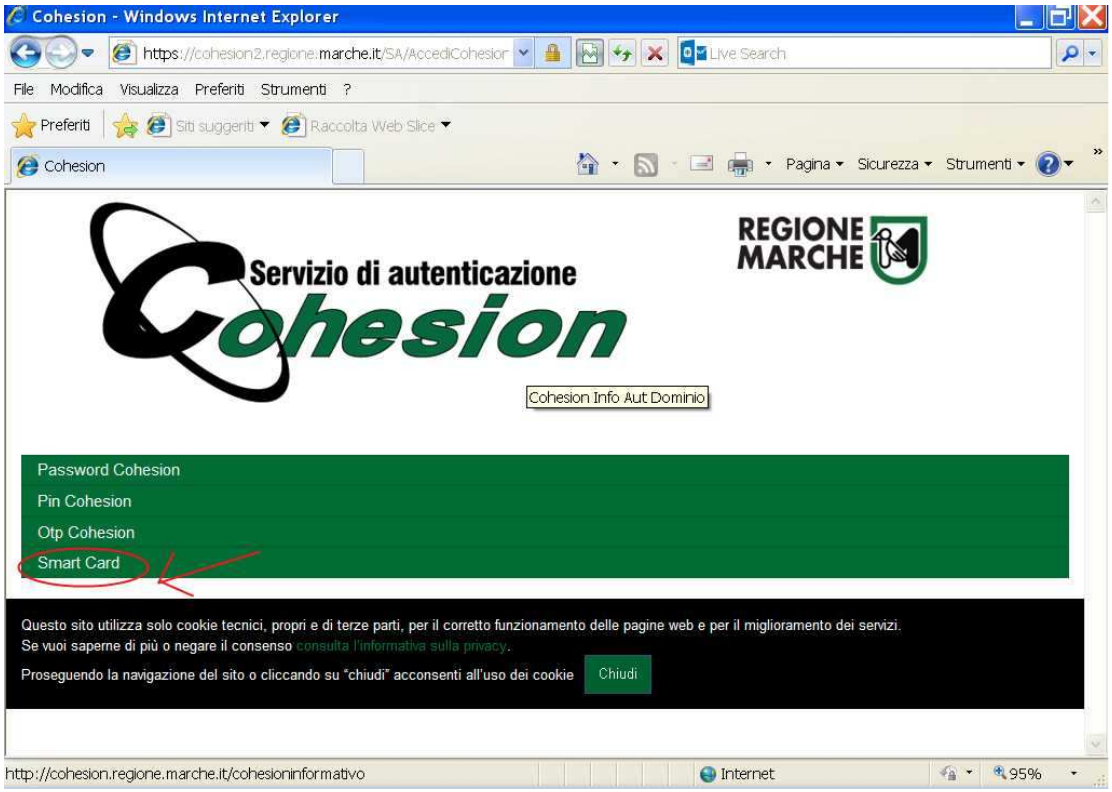

Ecco come appare la schermata di autenticazione una volta premuto sulla voce Smart Card.
Ora possiamo selezionare la smart card TsCns (Nuova Tessera Sanitaria).

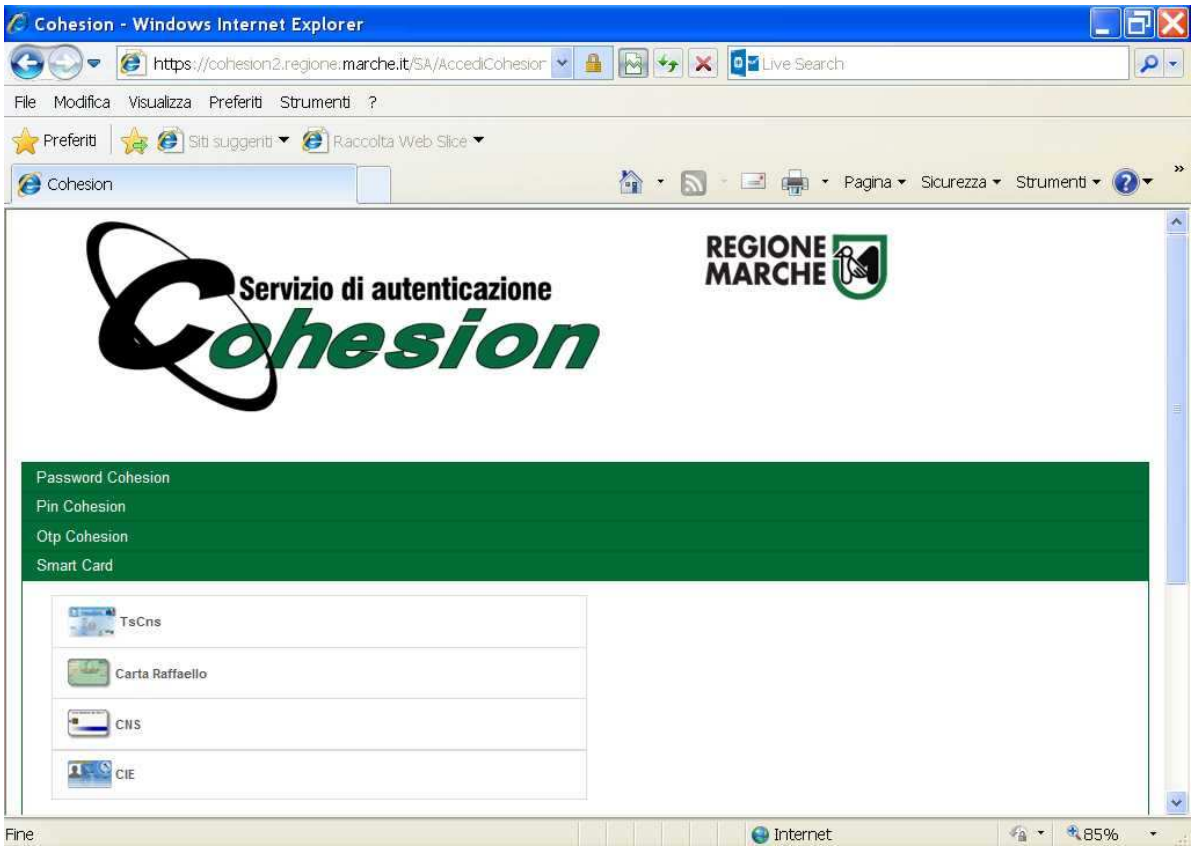

In questa schermata vediamo la lista dei certificati digitali presenti nella smart card, Il nome è il proprio Codice Fiscale e l'ente che lo ha rilasciato.
Selezioniamo il certificato e proseguiamo con il pulsante Ok e attendiamo.

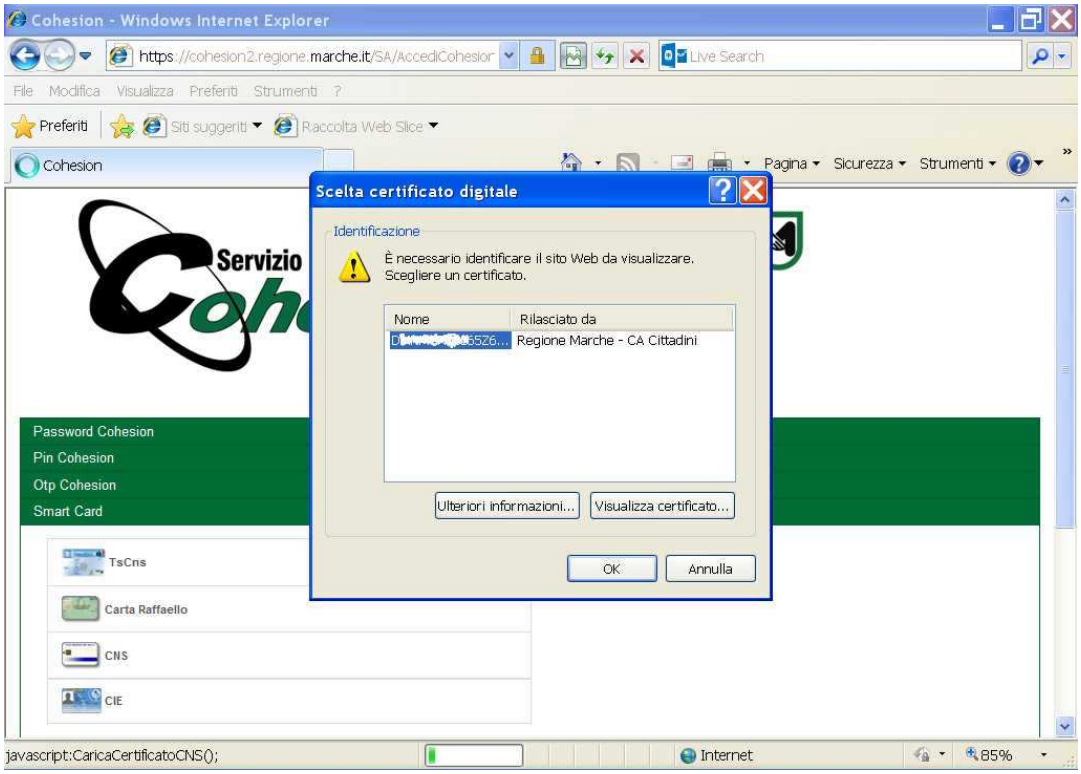

Dopo la scelta del certificato si apre la finestra con la richiesta del Pin che ci è stato rilasciato dall'ente a cui ci siamo rivolti per attivare la Tessera Sanitaria.
Digitiamo il Pin e confermiamo la schermata con il pulsante Verifica

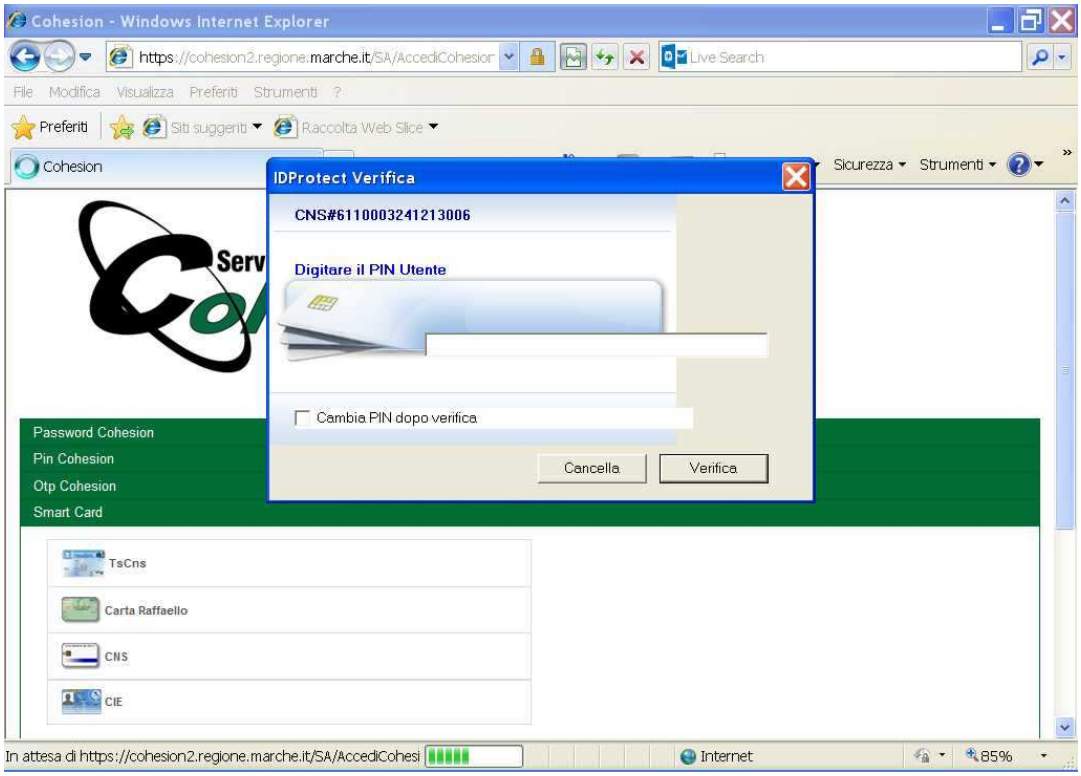

Dopo la convalida del Pin, la schermata del portale visualizza il nome dell'utente che ha appena eseguito l'accesso.
Ora possiamo procedere con la richiesta della Certificazione, Autocertificazione e Interrogazione Anagrafe.
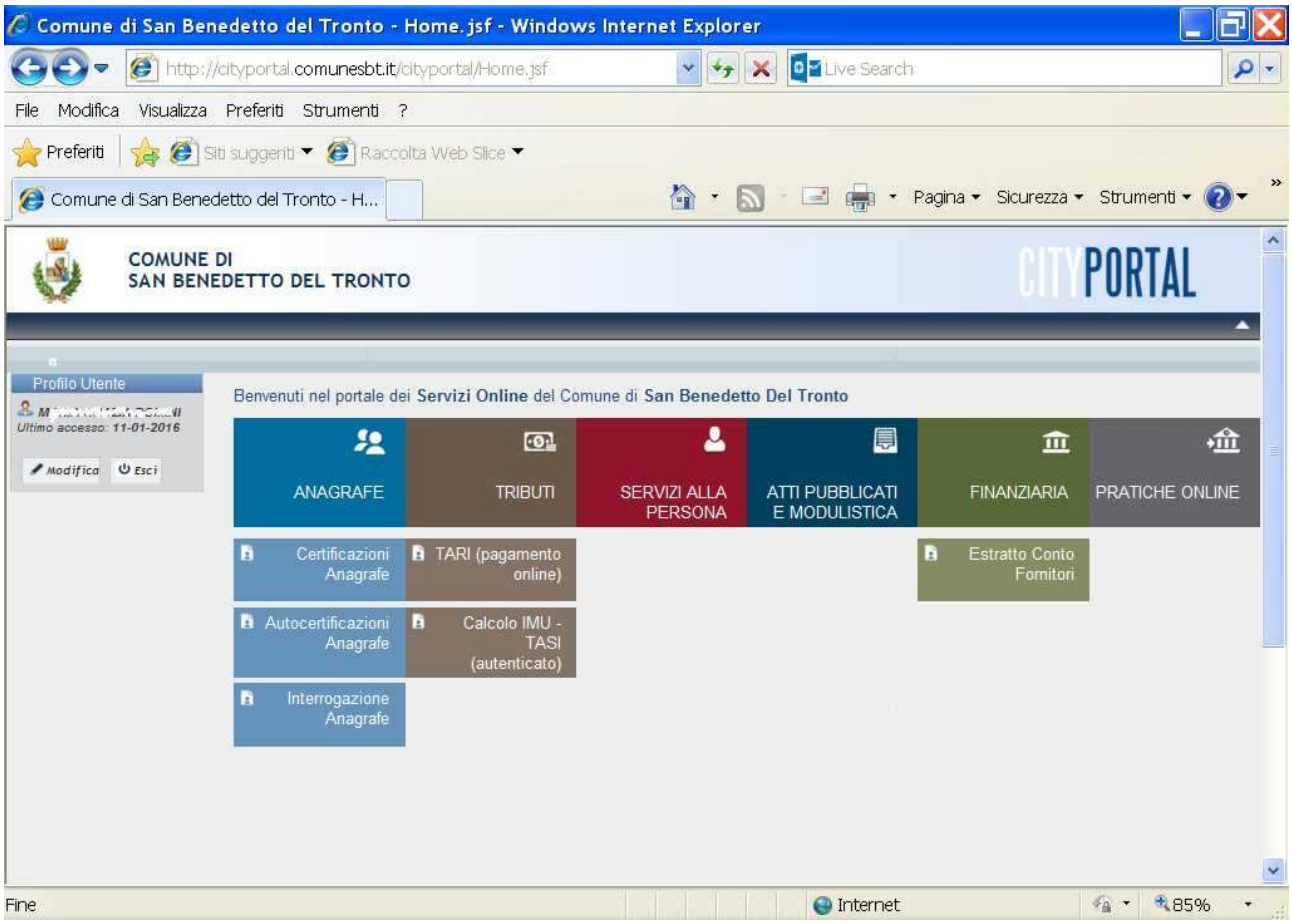
Accesso ai Servizi Online Comunali con la Tessera Sanitaria Carta Regionale dei Servizi