

Gentile famiglia, ecco il Suo

B.U.M.

BOLLETTINO UFFICIALE MUNICIPALE

anno_19_numero_4_APRILE_2012

CITTA' DI SAN BENEDETTO DEL TRONTO
PROVINCIA DI ASCOLI PICENO



postazONE
contact
GIPA/CN/017/2010
Posteitaliane

10 ANNO S.B.T.



PARTE IL PORTA A PORTA SPINTO

**TUTTI I CASSONETTI GRANDI
VANNO VIA!**

con un piccolo gesto

CI DATE UN SACCO!



IMU, QUANTO
SI PAGHERA'



RIFIUTI, SI ESTENDE
IL "PORTA A PORTA"



I 70 ANNI DALLA MORTE
DI BICE PIACENTINI



APERTE LE ISCRIZIONI
AI NIDI D'INFANZIA

Porto d'Ascoli

Porto d'Ascoli - 4 locali

Zona mare, appartamento in villino con ingresso indipendente posto al primo piano composto da ingresso su soggiorno, cucina, tre camere, cabina armadio, doppi servizi. Ampi balconi.

classe energetica non dichiarata **€ 285.000,00**

Porto d'Ascoli - 3 locali

Zona mare, appartamento seminuovo sito al piano terra con ingresso indipendente composto da: ingresso su soggiorno con angolo cottura, camera, cameretta e bagno. Ampia corte esterna pavimentata e cantina.

classe: E Ipe 66,3 **€ 220.000,00**

Porto d'Ascoli - 3 locali

Zona sentina, appartamento al secondo ed ultimo piano composto da ingresso, soggiorno-cucina, camera, cameretta e doppi servizi. Completo di cantina e posto auto privato.

classe: E Ipe 64,2 kwh/mq **€ 170.000,00**

Monteprandone - 4 locali

Appartamento mansardato composto da: ingresso, soggiorno, cucinotto, tre camere, doppi servizi e due balconi. Completo di garage e locale magazzino. Vista mare.

Classe: G Ipe 175 kwh/mq **€ 140.000,00**

San Benedetto Centro

San Filippo - 120 mq ca

Secondo piano con ascensore con ingresso, soggiorno ampio, due camere, bagno, balcone e terrazzino di 20 mq ca. Ideale per nucleo familiare numeroso.

classe: G Ipe > 175 kwh/mq **€ 200.000,00**

Centrale - Via Marsala - 3 locali

Appartamento al terzo piano con minime spirovenze interne ed in ottimo stato d'uso. 75 mq circa con due camere, soggiorno, cucina, bagno e 4 balconi.

F Ipe = 154,3 kwh/mq **€ 165.000,00**

Centralissima - 80 mq ca

Ufficio da ristrutturare in palazzo adiacente l'isola pedonale e con accesso da via Crispi. Ideale per studi professionali.

classe: G Ipe > 175 kwh/mq **€ 150.000,00**

Centralissima - Via Voltorno - 3 locali

In palazzina di recente costruzione a 50 metri dall'isola pedonale appartamento mai abitato ed in perfetto stato d'uso. Primo piano con ascensore; con balconi e cantina di proprietà.

classe: D Ipe = 110 kwh/mq **€ 230.000,00**

mancini®

Conviene, perchè produce e vende dal 1958.



NUOVA SEDE



NUOVI SISTEMI DI PULIZIA
LAVASCIUGA



POLTRONE RELAX
A PARTIRE DA **€ 290,00**



PALESTRE MULTIFUNZIONI
A PARTIRE DA **€ 790,00**



TAPIS ROULANT
A PARTIRE DA **€ 189,00**



MACCHINE PER CUCIRE
NUOVE E USATE
RIPARAZIONI DI TUTTE LE MARCHE



RETI E MATERASSI
SOTTOCOSTO

Rosario S. Benedetto
Vale vade marino

Mano Lini

S o m m a r i o ”

- 1 Election day, rinnovati tutti i quartieri
- 3 Iscrizioni ai nidi d'infanzia e alla sezione "Primavera"
- 4 Negozi sempre aperti, ecco l'ordinanza | Messa in sicurezza dell'Albula, al via i lavori
- 5 Tassa rifiuti 2012, tariffe e pagamenti
- 6 IMU, le aliquote 2012
- 7 Una simulazione per il calcolo della nuova imposta
- 9 SPECIALE / Gli anniversari della città nell'Italia unita
- 10 Ttenella: omaggio a Bice (1942- 2012)
- 13 Un sorriso che dà il Sollievo
- 14 "Porta a porta" dei rifiuti non riciclabili, le nuove zone interessate
- 15 Raccolta differenziata, tutte le domande
- 16 Nelle scuole si celebra la "Giornata della raccolta differenziata" | Per vigilare intervengono le "G.E.V."
- 17 Torna la rassegna "Balconi e angoli fioriti" | Vita sportiva... in breve | Disegna il tuo talento
- 18 Bollettino delle delibere | Con la scuola di musical del "Vivaldi" rivive l'epopea di Capitan Fracassa
- 20 Benvenuti tra noi... In ricordo di... Sentina, le iniziative di maggio Salaria, un questionario sui problemi del quartiere

Election day, rinnovati tutti i quartieri

Hanno tutti superato il quorum del 10% degli aventi diritto al voto i quattro quartieri che sabato 17 e domenica 18 marzo sono andati alle elezioni per rinnovare i rispettivi direttivi. Dopo che anche San Filippo Neri era andato al voto nei giorni 3 e 4 marzo, ora tutti e

16 i quartieri della città sono dunque nella piena operatività, avendo tutti un presidente che, come da regolamento, è di diritto colui che ha riportato più voti. Ecco dunque una tabella completa di tutti i quartieri con i riferimenti dei Presidenti.

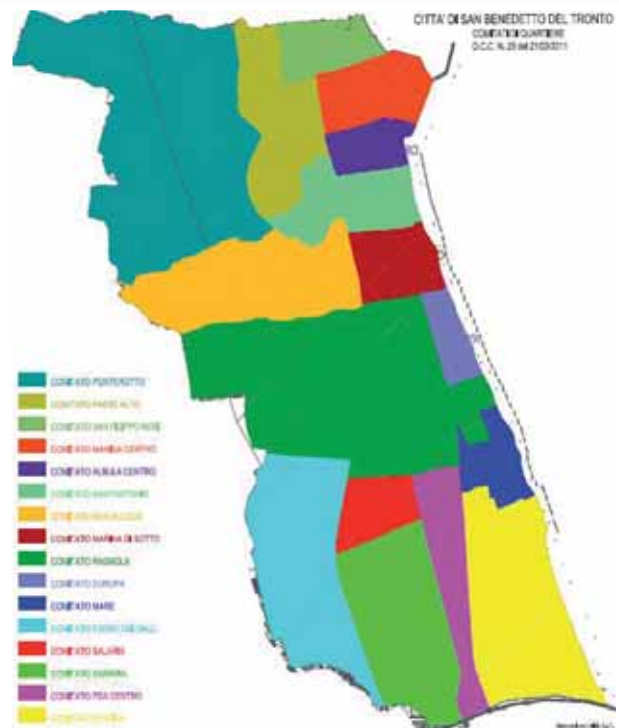

QUARTIERE

Agraria
Albula Centro
Europa
Fosso dei Galli
Mare
Marina Centro
Marina di Sotto
Paese Alto
Ponterotto
P.d'Ascoli Centro
Ragnola
Salaria
San Filippo Neri
Sant'Antonio
Santa Lucia
Sentina

PRESIDENTE

Andrea Traini
Luciano Calabresi
Ilario Persiani
Ersilia Luciani
M. Teresa Antonelli
Pierfrancesco Troli
Anna Stefania Mezzina
Guido Cantalamessa
Andrea Sanguigni
Elio Core
Gianni Siliquini
Adamo Scartozzi
Antonio Pompili
Fede Giorgio
Luca Troiani
Antonio Focarile

INDIRIZZO E MAIL

andrea.traini@libero.it
lucianocalabresi@libero.it
itercond.persiani@libero.it
lersilia@libero.it
terryant@libero.it
pierfrancesco76@libero.it
stefaniamezzina@libero.it
mille-idee@tiscali.it
andreasanguigni@hotmail.it
core.elio@libero.it
siliquinigianni@libero.it
comitatodiquartieresalaria@yahoo.it
apompili66@libero.it
giorgiofe@yahoo.com
me@lucatroiani.com
cedac001@libero.it

BOLLETTINO UFFICIALE MUNICIPALE 2012

Mensile di informazione del Comune di San Benedetto del Tronto
Reg. Trib. AP n.316 del 28.02.1994
anno 19 n. 4 APRILE 2012
Iscritto al Registro degli Operatori di Comunicazione al n. 7515
Redazione: Municipio di San Benedetto del Tronto
Viale De Gasperi, 124 - tel. 0735.794503 fax 0735.794335
www.comunesbt.it ufficiostampa@comunesbt.it

Direttore responsabile Eugenio Anchini
Caporedattore Eleonora Camaioni
Progetto d'immagine / impaginazione Fabrizio Mariani

Hanno collaborato a questo numero:
Alessandro Amadio, Tonino Brandimarte, Leonardo Collina,
Maria Rita D'Angelo, Luciana Di Stefano, Giuseppe Merlini,
Fausto Mozzoni, Oliver Panichi, Umberto Romani

Concessionaria di pubblicità:
SR Communication S.r.l. tel. 0735.591154 - port. 347.6910043
Stampa: Fast Edit Acquaviva Picena tel. 0735.765035

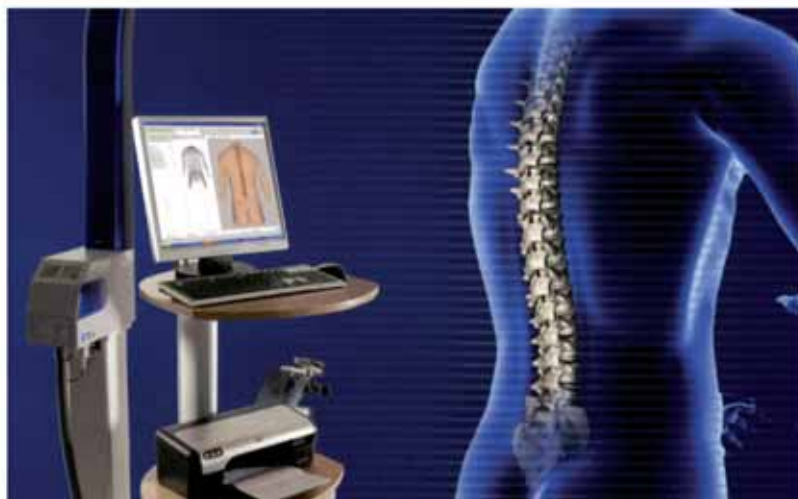

SPINOMETRIA® FORMETRIC

la nuova frontiera della diagnosi posturale

ESAME GRATUITO per i ragazzi di età compresa tra i 7 e i 15 anni.

CHECK-UP POSTURALI • SICURI E AFFIDABILI • SENZA RAGGI X

TERAPIA MANUALE

- Metodo Souchard (Rieducazione Posturale Globale)
- Metodo Mckenzie
- Concetto Maitland
- Concetto Mulligan
- Concetto Sohier
- Manipolazione neuroconnettivale
- Trattamento disfunzioni cranio cervico mandibolari

TERAPIA FISICA STRUMENTALE

- Laser ND-YAG pulsato Hilt
- Neuromodulazione Scenar
- Tecar Terapia
- Horizontal Therapy
- Ultrasuoni, Ionoforesi, Tens
- Magnetoterapia, Elettrostimolazioni

ONDE D'URTO FOCALIZZATE RICHARD WOLF

Unico centro privato della Provincia

VISITE FISIATRICHE

STUDIO: VIA G. BOVIO, 4 - SAN BENEDETTO DEL TRONTO (AP) - TEL. 0735 519095 - CELL. 333 4377440



...non solo pellicce, ma anche capi in pelle, montoni, cappotti in cashmere e piumini

Attrezzati laboratori interni per piccole o grandi modifiche e personale qualificato per consigliare nel nuovo acquisto, approfittando sempre della intramontabile formula del "facciamo cambio"!

La pellicceria Bianchini
offre inoltre un servizio di Custodia Estiva

PER INFO TEL. 0735 584793

Pellicceria Bianchini nuovo Atelier a San Benedetto Centro - Via Mazzocchi 18, angolo Via Cairoli (traversa isola pedonale)



ISCRIZIONI AI NIDI D'INFANZIA PER BAMBINE E BAMBINE DA 0 A 3 ANNI E SEZIONE PRIMAVERA PER BAMBINE E BAMBINE DA 2 A 3 ANNI

Il Giardino delle Meraviglie - Via Mattei
La Mongolfiera - via Manzoni
Il Piccolo Principe - Via Piave (convenzionato)
Sezione Primavera - Scuola "A. Marchegiani" - Via Impastato (Paese Alto)

ANNO EDUCATIVO 2012_2013

Le iscrizioni saranno aperte **dal 2 al 30 aprile 2012**

Per visitare i nidi il Comune propone l'iniziativa **"NIDI APERTI ALLA CITTA'"**
in queste date previa prenotazione telefonica:

Nido **Il Giardino delle Meraviglie** 0735 659563 - martedì **17 aprile** ore 10,30 e giovedì **26 aprile** ore 17,30
Nido **La Mongolfiera** 0735 582057 - giovedì **12 aprile** ore 10,30 e martedì **17 aprile** ore 17,30
Nido **Il Piccolo Principe** 0735 762101 - giovedì **19 aprile** ore 10 e ore 17
Sezione Primavera 0735 794576/259 - lunedì **23 aprile** ore 13 e giovedì **26 aprile** ore 16,30

Per informazioni e per ritirare i modelli di domanda:
Ufficio Relazioni con il Pubblico - tel. 0735 794555/405 e-mail: urp@comunesbt.it
Ufficio Servizi per l'infanzia - tel. 0735 794259/576 e-mail: distefano@comunesbt.it
Modelli disponibili sul sito www.comunesbt.it e presso i servizi interessati

NEGOZI SEMPRE APERTI, ecco l'ordinanza

**La nuova normativa
abroga l'obbligo
di chiusura
domenicale, festiva
e infrasettimanale**



(foto Pianeta foto)

Recepando le direttive nazionali previste nella legge n. 214 del 22 dicembre del 2011 (la cosiddetta legge "Salva Italia"), il Comune ha adottato un provvedimento sulla liberalizzazione degli orari e dei giorni di chiusura degli esercizi commerciali e di somministrazione di alimenti e bevande. L'ordinanza del Sindaco prevede che debbono intendersi abrogati i seguenti obblighi:

a) il rispetto degli orari di apertura e di chiusura;

b) l'obbligo della chiusura domenicale e festiva;
c) l'obbligo della mezza giornata di chiusura infrasettimanale.

Gli esercenti sono solo tenuti a informare gli utenti sull'orario di apertura e chiusura dell'esercizio e l'eventuale giorno di riposo settimanale.

Si legge nell'atto che "le disposizioni previste nell'ordinanza si applicano anche agli imprenditori agricoli, singoli o associazioni, i quali esercitano attività di vendita di prodotti agricoli in sede fissa; alle attività artigianali operanti nel settore alimentare quali rosticcerie, friggitorie, pizzerie da asporto, pasticcerie e

agli esercizi che effettuano in modo prevalente od esclusivo la vendita di dolci e gelati; alle attività di acconciatore, di estetista e di centri abbronzatura-solarium".

Restano comunque in vigore le disposizioni in materia di bevande alcoliche (ne è vietata la vendita in contenitori di vetro dalle 22 alle 6, divieto che diventa assoluto dopo mezzanotte mentre dalle 1 alle 7 è vietato il consumo di bevande alcoliche in aree pubbliche non autorizzate) e in materia di rispetto dei limiti di emissioni acustiche. Il testo integrale dell'ordinanza è consultabile sul sito www.comunesbt.it nell'area tematica "commercio".

L'ASUR COMUNICA

Esenzioni dalla compartecipazione alla spesa sanitaria in base al reddito

Dal 1° aprile 2012 sarà possibile rinnovare l'esenzione dalla compartecipazione alla spesa sanitaria (ticket) per condizione economica, relativamente alle prestazioni di specialistica ambulatoriale. Le tipologie di esenzione per reddito da riportare nella ricetta sono le seguenti:

Tipologia di esenzione	Codice da riportare in ricetta
Soggetti con meno di 6 anni o più di 65 anni appartenente ad un nucleo familiare con reddito complessivo inferiore a € 36.151,98.	E01
Disoccupati e loro familiari a carico appartenenti ad un nucleo familiare con reddito complessivo inferiore a € 8.263,31 - incrementato a € 11.362,05 in presenza del coniuge ed in ragione di ulteriori € 516,00 per ogni figlio a carico.	E02
Titolari di assegno (ex pensione) sociale e loro familiari a carico.	E03
Titolari di pensione al minimo, di età superiore ai 60 anni e loro familiari a carico appartenenti ad un nucleo familiare con reddito complessivo inferiore a € 8.263,31, incrementato a € 11.362,05 in presenza del coniuge ed in ragione di ulteriori € 516,00 per ogni figlio a carico.	E04
Soggetti e loro familiari a carico che: - hanno perso il lavoro dal 1° gennaio 2009; - in cassa integrazione (ordinaria, straordinaria, in deroga, in sospensione EBAM) e che nelle 13 settimane precedenti all'erogazione delle prestazioni abbiano avuto una sospensione del lavoro pari almeno alla metà delle ore lavorabili; - in mobilità; - in contratto di solidarietà (e percepiscono una retribuzione - comprensiva dell'integrazione salariale - corrispondente ai massimali di legge - Circolare INPS n.25 del 04.02.2011.	E99

Il codice di esenzione dovrà essere riportato da parte del medico prescrittore direttamente al momento della compilazione della ricetta.

Gli assistiti che hanno diritto all'esenzione per reddito e che risultano già inseriti nello specifico elenco dei soggetti esenti, possono richiedere il rilascio della certificazione alle seguenti strutture dell'Area Vasta n. 5 - sede di San Benedetto del Tronto: sportello Anagrafe Assistiti della sede distrettuale di via Romagna, 7 - San Benedetto del Tronto; Ufficio Informazioni del Presidio ospedaliero di San Benedetto del Tronto; Uffici distrettuali territoriali di Cup/Cassa. Tutti gli altri assistiti che ritengono

di possedere i requisiti per godere della tipologia di esenzione per reddito ma che non risultino nel citato elenco, dovranno presentare un'autocertificazione su apposito modulo firmata dall'interessato o da chi per esso ne abbia titolo, munito di delega. Dovranno essere esibite le tessere TEAM (Tessera Europea Assistenza Malattia) sia del richiedente che degli altri eventuali beneficiari dell'esenzione (familiari a carico). L'autocertificazione dovrà essere consegnata per la registrazione ed il rilascio del "Certificato di esenzione per reddito" presso le se-

guenti strutture: sportello Anagrafe Assistiti della sede distrettuale di via Romagna, 7 - San Benedetto del Tronto; Ufficio Informazioni del Presidio ospedaliero di San Benedetto del Tronto; Qualora vengano meno i requisiti che danno diritto all'esenzione, il certificato non è più valido e l'assistito è tenuto ad informare il medico prescrittore e l'Ufficio Esenzioni che lo ha rilasciato. All'atto della prescrizione, l'assistito dovrà richiedere al Medico di indicare sulla ricetta il codice di esenzione per condizione

economica. Il medico rileverà il codice dal Certificato di esenzione per reddito e lo riporterà nella ricetta. In caso contrario, non indicherà alcun codice esenzione e barrerà la casella N della ricetta. I certificati di esenzione hanno validità fino al 31 marzo 2013 (ad esclusione del codice E99 che ha scadenza 31 dicembre 2012). PER ULTERIORI INFORMAZIONI: SPORTELLO ANAGRAFE ASSISTITI - SEDE DISTRETTUALE DI VIA ROMAGNA, 7 - SAN BENEDETTO DEL TRONTO.

TASSA RIFIUTI 2012, TARIFFE E PAGAMENTI

Stanno arrivando in questi giorni, agli oltre 26 mila contribuenti, gli avvisi di pagamento della Tassa sui Rifiuti Solidi Urbani (Ta.R.S.U.), un tributo annuale che il cittadino deve al Comune per il servizio di raccolta (spazzamento delle

strade compreso), trasporto e smaltimento dei rifiuti solidi urbani interni e assimilati effettuato nell'ambito del territorio comunale. La somma che il Comune incassa dalla tassa viene utilizzata per il pagamento servizio.

Con l'approvazione della delibera n. 16 del 27/02/2012 da parte del Consiglio Comunale, si è previsto l'aumento dell'1,5% della tariffa unitaria cioè la metà dell'incremento del costo della vita verificatosi nell'anno 2011,

definito dall'ISTAT nel 3%, nonostante siano stati attivati nuovi servizi come il ritiro del "porta a porta" anche per i rifiuti non riciclabili.

Di seguito le tariffe al mq. vigenti per il 2012, comprensive delle addizionali:

Descrizione	€ X Mq
Abitazioni - Garage - Soffitte	1,73
Alberghi - Residence - Pensioni	8,00
Attività industriali e artigianali	3,77
Stabilimenti balneari - Cabine e spiagge	1,44
Negozi generi alimentari	6,90
Associazioni e Circoli ricreativi - Culturali - Sindacali - Religiosi	1,01
Uffici e studi tecnici, commerciali e finanziari, medici - Banche	4,20
Autorimessa pubblica - Magazzini	4,88
Palestre, saune, impianti sportivi - Cinema e teatri	2,82
Cinematografi e teatri, Emittenti Tv	4,32
Bar, birrerie, pizzerie, ristoranti, trattorie, gelaterie	11,69
Campeggi - Distributori carburante	5,19
Night club, discoteca, sala da ballo - Sala giochi	5,47
Mense	9,60
Autosaloni ed esposizioni in genere	5,47
Parrucchiere, barbiere, estetista - Centro riabilitazione	2,82
Casa di cura, Casa di riposo - Ospedale - Convitti	3,89
Edicole - Tabaccai, ricevitorie	6,57
Negozi abbigliamento - Calzature - Ferramenta - Negozi di beni durevoli in genere	6,57
Falegnami - Fabbro - Idraulico - Elettricista	3,77

MODALITÀ DI PAGAMENTO

Il pagamento può essere effettuato:

1. Presso gli uffici postali con i bollettini di conto corrente postale inviati o con il modello F 24
2. Presso gli sportelli bancari con il modello F 24
3. Presso gli sportelli della sede comunale di viale De Gasperi 124 o presso la Delegazione comunale di

Porto d'Ascoli in via Turati 2 **SOLO** con carta di credito o bancomat (non è possibile il pagamento in contanti).

Non è possibile pagare presso lo sportello di Equitalia Marche Spa.

L'importo complessivo può essere versato entro il 30 Aprile 2012 oppure frazionato in due rate da pagare la prima entro il 30 aprile e la seconda perentoriamente

entro il 30 settembre.

Attenzione! Il mancato pagamento dell'avviso nei termini previsti comporta l'avvio della riscossione con notifica di idoneo atto con l'aggravio di ulteriori spese.

CONFERIMENTO IN RICICLERIA E SCONTI

E' possibile ottenere uno sconto sulla tassa dal 10 al 40%, conferendo annual-

mente materiale riciclabile presso la Ricicleria di Piceambiente sita in contrada Monte Renzo. L'ammontare del materiale per usufruire dello sconto massimo è stato modificato dal Consiglio comunale (delibera n.15 del 27/02/2012) ed è stato elevato ad oltre 200 Kg per ogni componente del nucleo familiare. Di seguito una tabella riassuntiva delle agevolazioni:

da kg per persona	a kg per persona	Sconto
30,00	59,00	10%
60,00	89,00	20%
90,00	199,00	30%
Oltre 200,00		40%

Qualora la quantità di rifiuti riciclabili conferiti in ricicleria fosse inferiore a 30kg/anno per ogni componente il nucleo familiare, non si avrà diritto ad alcuna agevolazione. Gli sconti per i conferimenti

dell'anno 2011 sono stati conteggiati negli avvisi inviati.

COME OTTENERE LO SCONTO?

L'applicazione dell'agevolazione avviene d'ufficio

entro l'anno successivo a quello di conferimento. Al momento del conferimento da parte del contribuente del materiale riciclabile (carta, cartone, vetro, alluminio), l'operatore della Ricicleria procederà all'i-

dentificazione dello stesso, alla pesatura del materiale ed al rilascio dello scontrino di pesa. Possono beneficiare degli sconti solo i soggetti che pagano la Ta.R.S.U. nel medesimo anno.

IMU, le aliquote 2012

Con Deliberazione di Consiglio Comunale n. 18 del 27 febbraio 2012 sono state determinate le aliquote dell'I.M.U. (Imposta Municipale propria). Il tributo si applica con gli stessi presupposti dell'I-CI e torna ad essere soggetta ad IMU l'abitazione principale che è quella nella quale il contribuente ha la residenza e dimora.

LE ALIQUOTE

Di seguito le aliquote per tipologia di immobile:

4,00 %

Abitazione principale; Pertinenze dell'abitazione principale classificate esclusivamente nelle categorie catastali C/2, C/6 e C/7, nella misura massima di **UNA** sola unità pertinenziale per ciascuna delle categorie catastali indicate, anche se iscritte in catasto unitamente all'unità ad uso abitativo;

2,00 %

Aliquota per i fabbricati rurali ad uso strumentale di cui all'articolo 9, comma 3-bis, del D.L. n. 557/1993, convertito, con modificazioni, dalla L. n. 133/1994;

5,00 %

Aliquota per abitazioni concesse con contratto di locazione concordato in base all'articolo 2, comma 3, della Legge 431/98, regolarmente registrato ed asseverato dalle organizzazioni sindacali firmatarie dell'accordo territoriale che è stato depositato presso il Comune di San Benedetto del Tronto, in data 10/10/2001, a soggetti che li utilizzino quale abitazione principale;

5,00 %

Aliquota per la sola abitazione concessa in comodato gratuito a parente in linea retta primo grado (comodato tacito) a condizione che quest'ultimo vi abbia stabilito la propria residenza anagrafica;

7,90 %

Aliquota per fabbricati di categoria catastale del gruppo "B" - "C" - "D" con esclusione dei fabbricati di categoria catastale C2, C6 e C7;

7,90 %

Aliquota per fabbricati locati con

contratto regolarmente registrato per almeno 90 (novanta) giorni durante l'anno 2012;

7,90 %

Aliquota per abitazione residenza anagrafica di cointestatario;

10,60 %

Aliquota per fabbricati di categoria catastale da A1 ad A9 che **NON** risultino essere: residenza anagrafica di soggetto in comodato gratuito, parente in linea retta e collaterale entro il terzo grado ed affini entro il secondo grado di soggetti passivi; locate con contratto regolarmente registrato per un periodo di almeno giorni 90 (novanta) durante l'anno 2012;

8,50 %

Aliquota base.

LE DETRAZIONI

La detrazione per l'abitazione principale fissata in 200 euro per unità abitativa è aumentata di 50 euro per ogni figlio minore di anni 26 residente e dimorante nello stesso Stato di famiglia del contribuente. La detrazione va divisa in parti uguali tra i soggetti aventi diritto.

COME SI PAGA

E' possibile pagare in unica soluzione entro il 18 giugno 2012 oppure versare un acconto, nella medesima data, e pagare il saldo entro il 17 dicembre dell'anno in corso. I versamenti debbono essere effettuati **esclusivamente** utilizzando il Modello F 24 che può essere presentato presso gli sportelli bancari o gli uffici postali. **Non e' ammesso altro sistema di pagamento.** I codici tributo saranno resi noti non appena l'Agenzia delle Entrate li comunicherà.

Una simulazione per il calcolo della nuova imposta

Come anticipato nel B.U.M. del mese di marzo, pubblichiamo di seguito alcune simulazioni di calcolo specifiche sulla base delle aliquote 2012 stabilite dal Consiglio Comunale.

	cat	cl	vani	rendita	5,00%	multipli	aliqu	degr	IMU 2012	multipli	ICI 2011	diff	diff %
abitazione principale	A 2	4	4,5	429,93	451,43	72.228,24	288,91	200,00	88,91	100	4,30 %	-1,91	-2,10%
abitazione già in comodato a figlio	A 2	4	4,5	429,93	451,43	72.228,24	361,14		361,14	100	4,30 %	270,32	297,63%
abitazione non occupata	A 2	4	4,5	429,93	451,43	72.228,24	765,62		765,62	100	9,00 %	359,34	88,44%
abitazione locata	A 2	4	4,5	429,93	451,43	72.228,24	570,60		570,60	100	7,00 %	254,60	80,57%
abitazione principale	A 2	4	6,5	621,04	652,09	104.334,72	417,34	200,00	217,34	100	4,30 %	40,23	22,71%
abitazione già in comodato a figlio	A 2	4	6,5	621,04	652,09	104.334,72	521,67		521,67	100	4,30 %	344,56	194,55%
abitazione non occupata	A 2	4	6,5	621,04	652,09	104.334,72	1.105,95		1.105,95	100	9,00 %	519,07	88,44%
abitazione locata	A 2	4	6,5	621,04	652,09	104.334,72	824,24		824,24	100	7,00 %	367,78	80,57%
abitazione principale	A 2	6	5,5	738,53	775,46	124.073,04	496,29	200,00	296,29	100	4,30 %	66,14	28,74%
abitazione già in comodato a figlio	A 2	6	5,5	738,53	775,46	124.073,04	620,37		620,37	100	4,30 %	390,21	169,54%
abitazione non occupata	A 2	6	5,5	738,53	775,46	124.073,04	1.315,17		1.315,17	100	9,00 %	617,26	88,44%
abitazione locata	A 2	6	5,5	738,53	775,46	124.073,04	980,18		980,18	100	7,00 %	437,36	80,57%
bar	C 1	13	181	18.508,78	19.434,22	1.068.882,05	8.444,17		8.444,17	34	7,00 %	3.818,82	82,56%
bar	C 1	9	47	2.623,96	2.755,16	151.533,69	1.197,12		1.197,12	34	7,00 %	541,39	82,56%
albergo	D 2			75.615,00	79.395,75	4.763.745,00	37.633,59		37.633,59	50	7,00 %	9.845,07	35,43%
albergo	D 2			18.335,59	19.252,37	1.155.142,17	9.125,62		9.125,62	50	7,00 %	2.387,29	35,43%
stabilimento balneare	C 5	1	53	361,32	379,39	53.114,04	419,60		419,60	100	7,00 %	154,03	58,00%
stabilimento balneare	C 5	1	15	102,26	107,37	15.032,22	118,75		118,75	100	7,00 %	43,59	58,00%
stabilimento balneare	D 8			4.416,00	4.636,80	278.208,00	2.197,84		2.197,84	50	7,00 %	574,96	35,43%
fabbricato industriale	D 7			8.118,70	8.524,64	511.478,10	4.040,68		4.040,68	50	7,00 %	1.057,05	35,43%
opificio industriale	D 1			6.728,00	7.064,40	423.864,00	3.348,53		3.348,53	50	7,00 %	875,99	35,43%
Ufficio	A 10	2	3	968,36	1.016,78	81.342,24	691,41		691,41	50	7,00 %	335,54	94,29%
Banca	D 5			6.939,00	7.285,95	582.876,00	4.604,72		4.604,72	50	7,00 %	2.054,64	80,57%

* l'importo si riferisce all'ICI dovuta nell'anno 2007 e la differenza è calcolata con tale anno. Dall'anno 2008 all'anno 2011

55% RISPARMIO FISCALE
SE SOSTITUISCI I TUOI VECCHI INFISSI

LA TUA CASA HA BISOGNO DI QUALCHE PICCOLO CAMBIAMENTO?
HAI IN MENTE UNA NUOVA CASA? LAF INFISSI PUO' REALIZZARE I TUOI SOGNI

PVC ALLUMINIO LEGNO-ALLUMINIO LEGNO



FINESTRE | PERSIANE | PORTE | SCORREVOLI | PORTE BLINDATE | PENSILINE | RINGHIERE | RECINZIONI

**LA SICUREZZA
DELL'ESPERIENZA
DAL 1968**

SEDE OPERATIVA Via 2 Giugno 17/19
63076 Monteprandone AP
Tel. 0735 701491 - 703535 Fax 0735 711039
www.lafinfinssi.it - info@lafinfinssi.it



VI ASPETTIAMO A PORTE E FINESTRE APERTE

NEL NOSTRO NUOVO SHOWROOM A PORTO D'ASCOLI IN VIA MARE 85/A - TEL. 0735 753819



GIOCONDI
STRUMENTI MUSICALI
www.giocondi.it - [email: info@giocondi.it](mailto:info@giocondi.it)



2000 Mq di esposizione.
Strumenti a Corda - ad Arco - a Fiato - a Percussione - Tastiere e Pianoforti Digitali - Home Recording - DJ Point - Amplificazione - Luci - Karaoke - Basi Musicali - Libri di Musica Italiani ed Esteri - CD Musica Classica e Jazz - Servizio di Noleggio - Assistenza e Riparazioni.

MEGASTORE: San Benedetto del Tronto (AP) - Largo Mazzini, 3 - Tel.0735.594557 - Fax 0735.575091
FILIALE: Giulianova (TE) - Via R.Cerulli snc - Tel.085.8000691

Oltre 300 Pianoforti Verticali, a Coda, Nuovi ed Usati!!!
Servizio di Noleggio Pianoforti per Studio e per Concerto!

AMPIO PARCHEGGIO RISERVATO AI CLIENTI
INGRESSO DA VIA SAFFI

Scuola di Musica GIOCONDI

Tel 0735 592660

Corsi di Musica per Bambini YAMAHA a partire dai 3 anni di età.

Corsi di Musica YAMAHA Pans

Tastiera - Chitarra Acustica ed Elettrica - Basso - Batteria per Bambini, Ragazzi ed Adulti.

Corsi Moderni e Classici, Avanzati e di Specializzazione:

Chitarra - Basso - Batteria - Pianoforte - Tastiera - Canto - Coro - Flauto Traverso - Sassofono - Clarinetto - Tromba - Violino - Laboratorio di Musica d'insieme - Laboratorio Guitar Sound - Teoria, Solfeggio e Armonia - Ear Training - Computer Music.

Provare è facile!!!
La prima lezione è gratuita!
Iscrizioni aperte tutto l'anno!



Gli anniversari della città nell'Italia unita



150 anni di
San Benedetto
"del Tronto"

100 anni dal varo
della prima
porta-pesce
"San Marco"

Gli 80 anni
del lungomare
di Luigi Onorati

70 anni
dalla morte
di Bice Piacentini
Rinaldi

TTENELLA: OMAGGIO A BICE (1942-2012)

di Giuseppe Merlini



Nel quadro di una rivalutazione della cultura cittadina e del recupero dei valori della tradizione locale, l'Amministrazione comunale ha avviato il progetto "Gli anniversari della città nell'Italia Unita" che intende ricordare, con eventi celebrativi, le tappe fondamentali che hanno segnato la storia di San Benedetto del Tronto dall'Unità ad oggi. Nel 2012 cadranno alcune importanti ricorrenze che trovate meglio descritte nella pagina precedente. In questo numero ci occupiamo dei 70 anni dalla morte della più conosciuta poetessa cittadina, Bice Piacentini Rinaldi. La ricordiamo attraverso una sua splendida opera, "Ttnella".

Dramma dialettale d'amore in tre atti, ricco di personaggi dai forti sentimenti, Ttenella è senza ombra di dubbio la più nota opera in prosa di Beatrice Piacentini - Rinaldi (21 agosto 1856 - 18 maggio 1942). Ha emozionato e conquistato il pubblico sin dalla sua prima rappresentazione, nel giugno del 1924, presso il Teatro Virginia (aperto da Teodorico Pomponi e così chiamato in onore di Virginia Montani, lì dove oggi è la Chiesa dei Padri Sacramentini). In questa occasione la stessa Bice ha ricoperto il ruolo di Suor Maria che, insieme agli altri personaggi (Salvatore - l'innamorato di Ttenella, Gemma, Fiorina e 'Nzina - le popolane amiche di Ttenella, parò Nicola e Zi 'Jsè - i pescatori), Marì Grazia - l'indovina), Bianca, Ranieri, Nardi, Valenti, Anna, Maria, la Signora Vanni, Giorgetta Vanni - i bagnanti)



ed alcune comparse, fa da cornice a Ttenella (diminutivo sambenedettese di Annunziata), indiscussa protagonista.

Senza svelare del tutto la trama, l'opera racconta il tragico epilogo della consolidata storia d'amore tra Ttenella e Salvatore.

La scena è ambientata in settembre, sul finire della stagione balneare, nei pressi della pineta, tra il mare e il giardino pubblico, con tre donne

che, canticchiando, sono occupate nell'orlare una vela o a raccogliere la biancheria

stesa ad asciugare. Con loro, due marinai. Il secondo atto, sempre ambientato nei pressi



Beatrice Piacentini Rinaldi

della pineta, vede Ttenella seduta su di una panca con lo sguardo fisso ed espressivo di chi ha già preso una decisione risolutiva; segue il terzo ed ultimo atto con Ttenella in una camera d'ospedale, di notte, vegliata da Suor Maria che recita sottovoce il rosario. Dopo quello del 1924, analogo successo riscuote, ben cinquant'anni dopo, la riproposizione presso il Cine-teatro Calabresi; l'ultima magistrale rappresentazione, curata dalla "Ribalta Picena", risale a quindici anni fa. In occasione dei 70 anni



dalla morte della sua autrice, sempre grazie alla Ribalta Picena - con la collaborazione del Circolo dei Sambenedettesi, della Lega Navale, dell'Associazione Albergatori "Riviera delle Palme" -

Ttenella verrà rappresentato di nuovo il 19 e il 20 maggio presso il Teatro Concordia (ore 21,15 - per informazioni e preventivazione dei biglietti contattare i numeri: 338/3895109 - 0735/585707).

Non ci è dato sapere con certezza quando la nostra Bice Piacentini abbia scritto



quest'opera, si è solo riusciti a circoscrivere l'arco temporale tra il 1910 (data sovrascritta a mano sulla coperta del dattiloscritto) e il 1924 (anno della prima).

Ttenella, che non è mai stato edito, verrà pubblicato per la prima volta, in anastatica, proprio in occasione della sua prossima rappresentazione teatrale.



L'archivio di Bice nel sistema nazionale degli "Archivi femminili"

L'assessorato alle Politiche Culturali del Comune di San Benedetto del Tronto, aderendo al progetto nazionale dedicato agli "Archivi femminili", ha segnalato l'archivio storico personale di Bice Piacentini - Rinaldi. Per adesso, come richiesto dalla Soprintendenza Archivistica per la Regione Marche, si è fornita una nota biografica e la consistenza totale del fondo, in

modo da rendere noto ai più la vita, la figura e la produzione artistica della nostra concittadina all'interno della pubblicazione *Memorie disperse, progetti e percorsi di recupero e valorizzazione degli archivi femminili*, edita dal Ministero dei Beni Culturali.

Molti degli appunti, delle immagini, dei libri e dei ritratti di famiglia che appartennero

a Bice, e che oggi sono patrimonio culturale dei sambenedettesi, verranno messi in mostra a Palazzo Piacentini a partire dal prossimo 21 aprile (*l'inaugurazione, che prevede anche la visita guidata, è per le ore 17,30*). La mostra storico-documentale "a casa di Bice", la cui inaugurazione è organizzata nell'ambito della "XIV settimana della Cultura", voluta

dal "Ministero per i Beni e le Attività Culturali", rimarrà aperta tutta l'estate per poter essere visitata, oltre che dai sambenedettesi, anche dai turisti. D'altra parte, nelle sue pagine edite e non, la nostra Bice ha più volte fatto cenno alla numerosa *colonia bagnante* che da sempre fa di San Benedetto il maggiore centro turistico della regione.

Gli anniversari della città
nell'Italia unita



18 MAGGIO 1942
70 ANNI DALLA MORTE DI BICE PIACENTINI

21 aprile - Palazzo Piacentini, ore 17,30

"A casa di Bice"

Mostra storico-documentale su vita e opere di Bice Piacentini Rinaldi (fino al 15 settembre)

Presentazione della guida del Palazzo

19/20 maggio - Teatro Concordia, ore 21,15

Rappresentazione del dramma dialettale "Ttnella"

a cura di Ribalta Picena

Presentazione della stampa anastatica del testo

a cura di Circolo dei Sambenedettesi, Lega Navale e Associazione Albergatori "Riviera delle Palme"

Dal 27 aprile - tutti i venerdì - Palazzo Piacentini

Visite guidate per le scuole (fino alla fine di maggio)

26 MAGGIO 1912
100 ANNI DAL VARO DELLA BARCA A MOTORE "SAN MARCO"

26 maggio - Museo della Civiltà Marinara delle Marche - ore 10

Commemorazione del varo della "San Marco", prima barca portapesce a motore

Presentazione della pubblicazione "Rumore di bordo"

Banchina di riva "Malfizia" - ore 12,30

Aperitivo

28 maggio - Museo della Civiltà Marinara delle Marche, ore 9,30

"I racconti del mare" - Testimonianze e incontro con le scuole

30 LUGLIO 1932
80 ANNI DALL'INAUGURAZIONE DEL LUNGOMARE

Eventi in occasione della Festa della Madonna della Marina

1862
150 ANNI DALL'ATTRIBUZIONE DEL NOME DI SAN BENEDETTO DEL TRONTO

In occasione della Festa del Santo Patrono

13 ottobre

Convegno "La Città che cambia. Da San Benedetto in Albula a San Benedetto del Tronto"

10 GIUGNO 1882
130 ANNI DALLA MORTE DEL SINDACO SECONDO MORETTI

2 novembre - Civico Cimitero, ore 11

Pubblica commemorazione e deposizione di corona sulla tomba del sindaco Moretti

Un sorriso che dà IL SOLLIEVO



Questo è lo spazio che il Bollettino Ufficiale Municipale dedica alle attività del laboratorio giornalistico del Servizio di Sollievo "Famiglie in rete" coordinato dal giornalista Oliver Panichi. Il Servizio è rivolto alle persone con disagio psichico. Al progetto, oltre ai Comuni dell'Ambito Sociale 21, partecipano la Zona Territoriale n. 12 dell'ASUR - Dipartimento di Salute Mentale, la cooperativa sociale "Koine-

ma" e le Associazioni Psiche 2000 e Antropos di San Benedetto del Tronto e la Cooperativa Sociale Primavera, impegnata nel campo degli inserimenti lavorativi.

Grazie alle attività del laboratorio, che si svolge ogni due volte al mese nei locali di via della Liberazione 47/b, i partecipanti rielaborano le nozioni tecniche apprese redigendo brevi articoli su fatti pubblici o episodi di vita personale: in questo modo rafforzano

la stima e la fiducia in se stessi e nelle proprie abilità riducendo difficoltà relazionali e il rischio dell'isolamento. La partecipazione al corso di giornalismo è gratuita e ci si può scrivere contattando il servizio Sollievo al n. 0735/81933, dal sabato al giovedì dalle 17 alle 19, email info@serviziadisollievo.it, sito www.serviziadisollievo.it, blog serviziadisollievo.blogspot.com, profilo Facebook: servizio di sollievo.

Al Sollievo un ciclo di incontri con personaggi della cultura e dello sport di Redazione

Al Servizio Sollievo nelle ultime settimane si è dato vita a un interessante ciclo di incontri con personaggi noti dello sport e della cultura. Abbiamo iniziato con la graditissima visita di Joe Vescovi, storico musicista dalla scena progressive italiana degli anni '70 con i "Trip", ex tastierista dei Dik Dik, protagonista anche di incursioni nel pop con Umberto Tozzi.

Con Vescovi i ragazzi del Sollievo hanno ascoltato aneddoti e curiosità da un personaggio che il mondo della musica l'ha visto e continua a vederlo da vicino. L'incontro è stato registrato dai microfoni della web "Radio Incredibile", durante il format made in Sollievo "Radio4You Da vicino nessuno è normale".

E' stata poi la volta di Ottavio Paladini, allenatore della Samb e beniamino di tutti i calciatori sambenedettesi. Con lui, davanti alla videocamera di Sergio Vallorani dell'associazione culturale Blow Up, si è parlato della Samb di oggi ma anche della sua splendida carriera di calciatore, fra serie A e serie B.

Martedì 6 marzo il Sollievo ha ospitato Alberto Angelini e Camillo Perazzoli, due estrosi videomaker e musicisti che hanno presentato alcuni loro lavori, proiettando foto e clip video. Angelini (in arte Albert Figurt) e Perazzoli lavorano assieme da poco tempo e stanno sviluppando il progetto "The deux Camillo Perazzoli", che ha una genesi curiosa. I due infatti, nonostante la differenza di altezza, si sono accorti di venir spesso scambiati l'uno per l'altro, avendo un look e un viso simili. Su questa somiglianza i due artisti giocano con gran gusto, proponendo anche il "kit" per assomigliare a

loro, completo di cappellino, occhiali, baffo e pizzetto (veri o finti che siano), t-shirt bianca, bermuda e sandali. Le loro recenti performance li vedono cantare in playback facendo finta di suonare un ukulele (piccola chitarra hawaiana), mentre alle loro spalle vengono proiettate le immagini dei loro video surreali.

Sabato 10 marzo, infine, ha fatto visita al Sollievo il cugino sambenedettese del grande fumettista Andrea Pazienza. Il gentilissimo Vincenzo Di Cretico, con l'ausilio di videocassette girate negli anni '80, quando l'illustre cugino era all'apice della fama, ha reso vivido e

vicino il ritratto umano del grande "Paz", che come molti sanno nacque proprio a San Benedetto. Il suo immenso talento pittorico, il suo carattere generoso, la sua sensibilità e il suo umorismo innato. Se molti conoscono le sue tavole e i suoi fumetti, non molti conoscevano il suo lato umano. L'incontro, nell'ambito del laboratorio fumettistico tenuto da Maicol Rocchetti, è stato davvero apprezzato.

Questo ciclo di incontri ha rappresentato un filo conduttore fra i sei laboratori che il Sollievo propone nell'ambito dei linguaggi medial. Toccando i temi dell'arte, suscitando curiosità e dibattito, registrando trasmissioni di webradio e fissando gli incontri nelle immagini delle videocamere, il Sollievo si è confermato un luogo dove incontrarsi, coltivare interessi e scoprirne di nuovi.

E non finisce qui. Il prossimo incontro con i ragazzi del Sollievo, infatti, vedrà protagonista il fumettista Marco Calcinaro, l'autore delle spassosissime vignette "Sci oh". Vi terremo aggiornati.



PICCOLI RIMEDI CHE AIUTANO A COMBATTERE IL DISAGIO

Negli ultimi anni si sente spesso parlare della depressione, una vera e propria malattia che ha colpito molte persone. Si tratta di un male oscuro, che si può manifestare anche con sintomi poco visibili e non sempre facili da scoprire. I disturbi psichici sono vere e proprie malattie e bisogna parlarne al medico.

La depressione provoca la chiusura della persona in sé stessa, il dissociarsi e il chiudersi in una fortezza interiore, senza comunicazione con la famiglia o con

gli amici. Fa vedere tutto nero, tutto negativo o tutto indifferente. Ma la vita non è tutta negativa, non bisogna avere pessimismo e tantomeno indifferenza, ci sono sempre dei problemi ma è sempre possibile affrontarli e trovare la forza per stupire sé stessi e per reagire.

Credo che per una persona che si trova in depressione una buona via per riscoprire la bellezza della vita consiste anche nel trovare interessi e motivi per compiere azioni, anche piccole,

anche graduali. Molti consigliano di prendersi cura di un animale domestico, di un cane, di un gatto. Può essere davvero un interesse che aiuta la persona depressa a uscire dal guscio che ci si crea e dal malessere che prova.

Un altro problema molto diffuso è l'ansia. La definirei come un problema nel riuscire a organizzare bene le proprie azioni. E' qualcosa che rende la vita più pesante. Per combatterla, anche qui, si può partire dalle piccole

cose, dalle occupazioni della vita quotidiana e dalle piccole sfide con sé stessi. Andare a passeggiare al sole, fare una corsetta o un giro in bici, leggere un bel libro o il giornale in spiaggia o in pineta (durante l'estate possibilmente nelle ore più fresche, e d'inverno nelle ore più calde). Piccole cose che messe insieme aiutano la persona ansiosa a organizzare meglio la propria giornata, a conciliare lavoro e svago, a rilassarsi e a prendere la vita con il giusto spirito.

“PORTA A PORTA” DEI RIFIUTI NON RICICLABILI, le nuove zone interessate

Prosegue secondo le tappe previste il processo di graduale estensione a tutta la città del servizio di ritiro “porta a porta” dei rifiuti indifferenziati, quelli cioè che si gettano nel normale sacchetto dell’immondizia. Da questo mese di aprile inizieranno a sparire i cassonetti nelle zone della SS.



Gradualmente i cassonetti vanno via

Annunziata, a Fosso dei Galli e a Ragnola. Non cambia nulla per il ritiro dei sacchi gialli e azzurri dei rifiuti differenziabili e per l’umido che può essere conferito tutti i giorni. Ecco il calendario delle zone interessate dal nuovo servizio nelle prossime settimane:

S.S. ANNUNZIATA
(sopra la Salaria, dalla SS 16 fino al ponte dell’A14)
Zona Caserma Guelfa

FOSSO DEI GALLI
(via Torino, dopo ponte dell’A14 fino a via Moncalieri)

IO AMO L'ECO **INFIUTI ZERO**

GUARDA IL CALENDARIO per il giusto conferimento

lunedì	martedì	mercoledì	giovedì	venerdì	sabato	domenica
					 dalle ore 20.00 alle 21.30	
 dalle ore 6.00 alle 8.00				 dalle ore 6.00 alle 8.00		
 Umido	 Umido	 Umido	 Umido	 Umido	 Umido	 Umido
 PANNOLINI	 PANNOLINI	 PANNOLINI	 PANNOLINI	 PANNOLINI	 PANNOLINI	 PANNOLINI

* L'Umido e i Pannolini/Pannoloni possono essere conferiti tutti i giorni negli appositi cassonetti

RAGNOLA
(sotto SS 16, da via Mamiani fino alle vie Tronto e Velino)

IO AMO L'ECO **INFIUTI ZERO**

GUARDA IL CALENDARIO per il giusto conferimento

lunedì	martedì	mercoledì	giovedì	venerdì	sabato	domenica
					 dalle ore 20.00 alle 21.30	
 dalle ore 6.00 alle 8.00				 dalle ore 6.00 alle 8.00		
 Umido	 Umido	 Umido	 Umido	 Umido	 Umido	 Umido
 PANNOLINI	 PANNOLINI	 PANNOLINI	 PANNOLINI	 PANNOLINI	 PANNOLINI	 PANNOLINI

* L'Umido e i Pannolini/Pannoloni possono essere conferiti tutti i giorni negli appositi cassonetti

RACCOLTA DIFFERENZIATA, tutte le domande

Ecco le risposte ad alcuni dei quesiti più frequenti che vengono posti sull'argomento.

Che vantaggio si ha dall'effettuare la raccolta differenziata?

Premesso che la raccolta differenziata è un obbligo di legge, avviando a recupero i rifiuti si riduce il quantitativo che viene gettato in discarica. Ogni anno il Comune paga milioni di euro per mettere sottoterra una parte (per fortuna decrescente proprio grazie alla differenziata) dei rifiuti prodotti in città. Oggi ricicliamo circa il 45% dei nostri rifiuti ma l'obiettivo di legge è di arrivare entro la fine del 2012 al 65%.

Ricordiamoci che il costo per utilizzare le discariche aumenterà nel tempo, visto che i siti oggi attivi si stanno esaurendo e sarà sempre più difficile trovarne dei nuovi (nessuno vuole una discarica vicino casa). E poi c'è l'aspetto ambientale: è ancora accettabile oggi, con un ecosistema già a forte rischio, continuare ad aprire enormi buchi nella terra per ficcarci i nostri scarti?

Si paga già la "cara" tassa rifiuti, occorre fare pure la differenziata?

Ribadito che la raccolta differenziata è un obbligo di legge, non è vero che si paga tanto per lo smaltimento dei rifiuti. Un rapporto redatto da Cittadinanzattiva (quindi un'associazione di consumatori e utenti) sulla base dei dati 2009 mostrava, ad esempio, che, nella classifica delle 104 Province italiane relativa all'importo della tassa rifiuti per un'utenza domestica di 100 metri quadrati, quella di Ascoli era al 94esimo posto. Per dare un'idea: la media nel nostro territorio era di 169 euro annui (a San Benedetto nel



2009 era di 166, sarà di 173 quest'anno) contro una media delle province del Centro Italia di 240 euro e una media nazionale di 233 euro all'anno. Vogliamo mantenere questo importante primato.

Fare la differenziata richiede spazio...

Ogni cambiamento provoca all'inizio un po' di disagio, ma basta organizzarsi e fare in modo che la raccolta differenziata diventi un'abitudine come accade da anni in tante parti d'Italia e d'Europa. Per l'umido è stato fornito a tutte le famiglie un bidoncino marrone in cui collocare il sacchetto di carta. Per gli altri rifiuti riciclabili, esistono in commercio dei contenitori appositi con scomparti differenziati, da mettere sotto il lavello oppure su un balcone, dove possono essere sistemati i sacchetti gialli e azzurri forniti gratuitamente dal Comune.

Sono sufficienti due giorni alla settimana per il ritiro dei rifiuti non riciclabili?

Sono sufficienti per tutti coloro che fanno bene la raccolta differenziata. Queste famiglie non avranno nessun problema per la gestione dei loro rifiuti: tutti i giorni possono conferire l'umido nel cassonetto marrone, una volta alla settimana i sacchi giallo e azzurro con materiali che non danno cattivi

odori, pannolini e pannoloni possono essere gettati tutti i giorni nel piccolo contenitore verde situato vicino al cassonetto dell'umido.

I problemi sorgono per coloro che non fanno la raccolta differenziata: rischiano di tenersi rifiuti maleodoranti in casa per giorni né possono fare "i furbi". Abbandonare i sacchi in strada fuori dai giorni previsti comporta il rischio di prendere multe salate (e i controlli saranno molto serrati).

Pannolini, pannoloni, assorbenti: vanno messi nel sacco dei rifiuti non differenziabili ("sacco nero") o nei piccoli bidoni che sono stati messi in strada?

E' indifferente. Trattandosi di materiale non riciclabile finisce comunque in discarica. Il piccolo bidone verde consente ai cittadini di disfarsi tutti i giorni di questi fastidiosi rifiuti.

Come smaltire il "sacco nero" se si è assenti da casa il giorno di ritiro?

Il ritiro avviene due volte a settimana in tutte le zone della città, si aspetti il prossimo giorno di ritiro. Va ribadito che nel cosiddetto "sacco nero" dovrebbero finire rifiuti che non generano cattivi odori e sono sicuramente di piccolo ingombro.

Che cosa si rischia lasciando il sacchetto sul marciapiede

fuori dagli orari previsti o in un giorno sbagliato?

Una sanzione di euro 25 euro. Oltre ad avvalersi della Polizia Municipale, il Comune sta per sottoscrivere una convenzione con le Guardie Ecologiche Volontarie che saranno adibite al compito di sanzionare coloro che, nonostante le informazioni fornite e la campagna di sensibilizzazione attuata da Comune e dalla Piceambiente, non rispetteranno gli orari previsti abbandonando i rifiuti per strada.

Cambia qualcosa per la raccolta differenziata di sacchi gialli e azzurri?

Nulla. Restano in vigore i giorni e orari di conferimento stabiliti tra il 2009 e il 2010 quando il servizio fu avviato. Si aggiungono soltanto i due giorni di ritiro per il sacchetto che chiamiamo per comodità "nero" (cioè per i rifiuti non differenziabili). Ad ogni famiglia viene consegnato un pieghevole con una chiara tabellina che riassume modalità di conferimento di ogni tipo di rifiuto.

Ma vengono forniti anche i sacchi per i rifiuti indifferenziati?

No, si devono usare i sacchetti utilizzati finora, ovvero normali sacchetti di plastica di qualsiasi colore che vanno depositati ben chiusi sul ciglio della strada.

Nelle scuole si celebra la “Giornata della raccolta differenziata”

L'educazione a separare i rifiuti per consentire alla maggior parte di essi di trovare “nuova vita” deve partire dai più giovani.

Per questo, per iniziativa dell'Amministrazione comunale, ogni anno, tra marzo ed aprile, nelle scuole dell'infanzia e nelle scuole primarie di San Benedetto del Tronto si celebra la “Giornata della raccolta differenziata” durante la quale si porta a ter-

mine il lavoro di educazione ambientale sulla corretta gestione dei rifiuti effettuato durante l'anno dagli insegnanti.

Nella giornata della differenziata i bambini assistono e partecipano direttamente alle attività di raccolta dei rifiuti effettuata dalla Pice-nAmbiente, la società che gestisce il servizio di raccolta e smaltimento dei rifiuti.

E' un momento in cui i bam-

bini possono osservare nella pratica come funziona il servizio: infatti arriva l'auto-mezzo compattatore per la raccolta ed effettua le attività di caricamento della carta, della plastica, del vetro e delle lattine raccolte dai bambini all'interno della scuola.

Durante queste operazioni gli operatori della Picenambiente forniscono ulteriori informazioni e soprattutto rispon-

dono alle tantissime domande e curiosità dei piccoli alunni.

Al termine della giornata viene rilasciato alla scuola un certificato che attesta la virtuosità dell'istituto nel prestare la dovuta attenzione alle problematiche relative alla corretta gestione dei rifiuti.

In questa pagina alcune foto dell'edizione dello scorso anno.



Per vigilare interverranno le “G.E.V.”

La sigla sta per “Guardie Ecologiche Volontarie”, soggetti autorizzati a vigilare sul rispetto delle regole in materia di conferimento di rifiuti e, se necessario, elevare le sanzioni ai trasgressori.

E' in corso di definizione una convenzione tra comune di San Benedetto del Tronto, Picenambiente spa e associazione delle Guardie Giurate Ecologiche Volontarie (G.E.V.) che consentirà al personale di far rispettare l'apposita ordinanza, in fase di emanazione, che disciplina le modalità di gestione e conferimento dei rifiuti non riciclabili, il cosiddetto “porta a porta spinto”.

Ma non solo: alle GEV, che

operano sotto il coordinamento del Servizio Risorse Naturali, Caccia e Pesca, Polizia Locale della Provincia di Ascoli Piceno e che saranno opportunamente formate per lo specifico scopo, sarà affidata la vigilanza ambientale e la tutela del verde pubblico in applicazione dei regolamenti comunali.

Nella convenzione sarà anche previsto che le GEV possano rendersi disponibili a collaborare a iniziative di educa-



zione ambientale nonché a iniziative atte a valorizzare e a far conoscere le modalità di

conferimento dei rifiuti e di una corretta raccolta differenziata.

Torna la rassegna "BALCONI E ANGOLI FIORITI"

Il Circolo dei Sambenedettesi, nel quadro delle iniziative tese a valorizzare la cultura del verde e gli aspetti estetici delle case della città, promuove la X rassegna "Balconi e angoli fioriti".

Possono partecipare alla bella competizione tutte le composizioni floreali visibili dai luoghi pubblici. E' data facoltà a tutti i partecipanti di eseguire in forma autonoma fotografie alla zona di loro interesse nei giorni di maggior fioritura che meglio esaltino la bellezza dei propri balconi, giardini ed angoli caratteristici.

Coloro che intendono dare la loro adesione sono pregati di telefonare al n. 0735/



58.57.07 della Segreteria del Circolo aperta tutti i giorni feriali dalle 17 alle 19, comunicando cognome e nome, via in cui è ubicata l'abitazione con l'indicazione del piano e numero di telefono.

Le foto eventualmente realizzate, in formato 13x18, dovranno essere consegnate al

più presto al Circolo per le necessarie verifiche.

Come di consueto, incaricati del Circolo effettueranno, con il gradimento esplicito delle famiglie, riprese fotografiche dei balconi o giardini più fioriti.

All'iniziativa è abbinata la rassegna poetica "Fiori in

poesia" a cui sono invitati a partecipare tutti i poeti con composizioni in lingua italiana o in dialetto.

Il termine ultimo per le adesioni è fissato al 15 giugno 2012.

Nella giornata conclusiva, che si svolgerà alla Palazzina Azzurra, sarà allestita una mostra fotografica e saranno distribuiti premi significativi ai partecipanti. Sarà inoltre data lettura dei testi poetici pervenuti.

Ulteriori informazioni potranno essere richieste alla Segreteria del Circolo dei Sambenedettesi in Via Bragadin, 1 dalle ore 17 alle ore 19 oppure all'indirizzo mail sambenedettesi@alice.it

VITA SPORTIVA... IN BREVE

EDUSPORT ALLA COPPA DEL MONDO DI GINNASTICA RITMICA

Continuano gli appuntamenti con "Edusport viaggi", progetto promosso dall'Assessorato allo sport del Comune d'intesa con le associazioni sportive dilettantistiche che ha come obiettivo la diffusione della pratica sportiva tra i giovanissimi.

Dopo il primo appuntamento tenutosi in occasione della partita di rugby Italia - Inghilterra allo stadio Olimpico di Roma e valida

per il prestigioso torneo "Sei nazioni", domenica 15 aprile una rappresentativa di 50 atlete delle associazioni sportive praticanti la ginnastica ritmica si è recata a Pesaro per assistere alla giornata finale della coppa del Mondo. Nella suggestiva cornice dell'"Adriatic arena" le giovani atlete sambenedettesi hanno avuto la possibilità di assistere ad un evento di alto profilo tecnico e spettacolare al quale partecipano ben 42 nazioni provenienti dai 5 continenti.

GRAN FONDO MARE-MONTI DI CICLISMO

Mercoledì 25 aprile si svolge la terza edizione della "Gran Fondo Mare Monti" di ciclismo organizzata dall'associazione Sportiva "Pedale Rossoblù" in collaborazione con l'Amministrazione Comunale.

La corsa prenderà il via dal porto, dalla banchina portuale San Giovanni antistante il Circolo nautico, e si snoderà nell'entroterra piceno in due percorsi rispettivamente di 103 e 128 km.



Disegna il tuo talento

Proseguono i corsi di disegno presso il centro Giovani Casa colonica. L'Assessorato alle Politiche Giovanili e il Centro Giovani, in collaborazione con l'associazione culturale Inkiostro del maestro Rossano Piccioni ripropongono "La scuola di fumetto adriatica" rivolta a ragazzi e ragazze delle scuole primarie, medie e superiori.

Gli allievi potranno comprendere cosa significa eseguire una tavola a fumetti, dall'ideazione alla realizzazione. Da un primo approccio teorico verranno affrontate delle lezioni di disegno anatomico, pannello e prospettiva. Durante il

corso, il maestro Piccioni è affiancato da due insegnanti: Simone Tiberi, maestro di anatomia umana, e Riccardo Divisi, giovane illustratore.

Le lezioni si svolgono il martedì pomeriggio presso il Centro Giovani di via Tedeschi a San Benedetto del Tronto.

Per informazioni complete sulle iscrizioni:

Associazione Inkiostro - tel 320/4205220,

Comune di San Benedetto del Tronto - Uff. Politiche Giovanili tel. 0735/794247

Centro Giovani San Benedetto del Tronto - tel 0735/780654 e-mail: centrogiovani@comunesbt.it

www.comunesbt.it/centrogiovani





la Casa

IMMOBILIARE



VIA GIOACCHINO PIZZI, 23 | SAN BENEDETTO DEL TRONTO AP
WWW.LACASAIMMOBILIARE.NET | INFO@LACASAIMMOBILIARE.NET
TEL./FAX 0735591154 CELL. 3476910043

VENDITA



SAN BENEDETTO DEL TRONTO

Centralissimo, 67 mq. ca, terzo piano senza ascensore, zona giorno, cucina, 2 camere, bagno, balconcino.

Classe in fase di valutazione

RIF. 2226 € 140.000,00



SAN BENEDETTO DEL TRONTO

Semicentrale, 100 mq. primo e ultimo piano, salone, cucina abitabile, tre camere, due bagni, balconi. Posto auto.

Classe in fase di valutazione

RIF. 5298 € 270.000,00 trattabile



SAN BENEDETTO DEL TRONTO

Primissima collina, villa, 320 mq. Due saloni, due cucine, studio, quattro camere, tre bagni, balcone. Vista mare.

Classe C

RIF. 5252 € 650.000,00 trattabile



GROTTAMMARE

Residenziale, 120 mq. secondo piano, in parte da ristrutturare. Garage e cantina. Splendida vista mare e città.

Classe in fase di valutazione

RIF. 2227 € 230.000,00 trattabile

AFFITTO



SAN BENEDETTO DEL TRONTO

Centralissimo, 70 mq, secondo piano, cucina, soggiorno, due camere matrimoniali, bagno, cantina. Non arredato.

RIF. 2223 € 550,00



SAN BENEDETTO DEL TRONTO

Centralissimo, 60 mq secondo piano, soggiorno con angolo cottura, due camere, bagno, balcone. Parzialmente arredato.

RIF. 5042 € 600,00



PORTO D'ASCOLI

Residenziale, 55 mq 4° piano con ascensore, soggiorno con angolo cottura, camera, bagno, balcone, due posti auto. Arredato.

RIF. 4244 € 450,00



PORTO D'ASCOLI

Zona Fontana, 55 mq al secondo piano con ascensore, soggiorno, camera, bagno, balcone. Nuovo.

RIF. 5237 € 500,00

Ristorantino sul mare Chalet Baloo

Specialità' pesce fresco locale

Lungomare De Gasperi, 5 - GROTTAMMARE (AP) - Tel. 0735.633543

PUERTO BALOO

RESTAURANT

Via Vespucci, 30 - Molo Nord
San-Benedetto del Tronto - AP-

Tel.0735.593551 - fax 0735.590021
Tel.0735.587330

SENTINA, le iniziative di maggio



Il Comitato di indirizzo della riserva regionale della Sentina, insieme al Centro di Educazione Ambientale (CEA) "Torre sul porto" e all'associazione "Amici della Sentina", ha varato un fitto calendario di iniziative per far conoscere a tutti le enormi potenzialità di questa grande oasi naturalistica. Ecco quelle previste per il mese di maggio.

LIBERAZIONE TARTARUGA "CARETTA CARETTA"

In collaborazione con la Fondazione Cetacea di Riccione nel mese di maggio ci sarà la liberazione di tartarughe "Caretta caretta" nella spiaggia antistante la sede Unicam dove attualmente sono ospitate. La data verrà comunicata in seguito. Per info: amicidella-sentina@gmail.com

12 maggio

MANIFESTAZIONE "VOLA SENTINA" PER LE SCUOLE

Associazione Aquilonistica Twister Team

18-19 maggio BAT NIGHT

(2012: ANNO INTERNAZIONALE DEL PIPISTRELLO)

18 maggio - ore 18.30: incontro preparatorio presso il CEA (sede Unicam San Benedetto)

19 maggio - ore 21: uscita in Riserva dove si effettuerà un percorso con il "Bat detector" per l'ascolto ed il rilevamento di questi preziosi mammiferi.

Per info: Giorgio Marini 339 5318725

27 maggio

OPERAZIONE SPIAGGE PULITE

Il circolo LEGAMBIENTE anche quest'anno aderisce alla campagna nazionale "Spiagge pulite" coinvolgendo tutta la cittadinanza in una passeggiata sulla spiaggia fino alla foce del fiume Tronto, raccogliendo tutto ciò che non è eco compatibile con l'ambiente palustre.

Per info: sisto.bruni@gmail.com

FEBBRAIO 2012

BENVENUTI TRA NOI

- Angelica Crescenzi (1)
- Francesco Sabini (3)
- Samuele Dalsass (4)
- Aurora Ottavi (4)
- Giulia Baggio (6)
- Marwa Naseh (7)
- Vittoria Sole Luzi (8)
- Aurora Sabini (8)
- Matteo Cestini (9)
- Albea CRA (16)
- Carol Francesca Cianciarelli (18)
- Agnese Giorgini (20)
- Ettore Mingroni (20)
- Kevin Christian Matuozzo (21)
- Emma Melloni (21)
- Daria Morelli (21)
- Melek Bouchnak (22)
- Andrea Marcelli (23)
- Ibrahima Ndiaye (23)
- Manuel Balzano (24)
- Lola Sofia Colonnella (24)
- Marisol Batista (26)
- Leonardo Capponi (26)
- Matteo D'Ignazi (26)
- Vittoria Venere Abeti (27)
- Andrea Capriotti (27)
- Nicola Maria D'Agostino (27)

FEBBRAIO 2012

IN RICORDO DI...

- Emma Bartolomei (1)
- Attilio Manni (2)
- Mario Cappelli (3)
- Antonio Di Domenico (3)
- Franca Gerardi (3)
- Armando Iobbi (4)
- Elena Silenzi (4)
- Eligio Aureli (5)
- Giuseppe De Nardis (5)
- Sergio Facchini (5)
- Giuseppina Vallorani (5)
- Gino Rosati (6)
- Gemma Venturini (6)
- Luigi Ferraiuolo (7)
- Candelora Gabrielli (7)
- Silvano Di Lorenzo (8)
- Pompilio Gregori (8)
- Anna Maria Guidotti (8)
- Francesco Maloni (8)
- Zeffolide Olivieri (9)
- Elisa Fabi (10)
- Angela Vallese (10)
- Giovanni Dorati (11)
- Mario Tacconi (13)
- Rina Vagnoni (13)
- Maria Liberati (14)
- Amedeo Pierella (14)
- Elena Rossi (14)
- Ettore Stipa (14)
- Roberto Negrini (16)
- Gianni Paolini (17)
- Jolanta Anna Zagorska (17)
- Diana Latini (18)
- Laura Capretti (19)
- Tarcisia Costantini (19)
- Laura Macchi (19)
- Sofia Merlini (21)
- Luigina Strazzabosco (21)
- Diego Taffoni (21)
- Gabriele Travaglini (22)
- Claudio Guidotti (24)
- Andrea Merlini (24)
- Delia Felicioni (28)
- Emma Perotti (28)

SALARIA, un questionario sui problemi del quartiere

Il Comitato di Quartiere Salaria avvisa gli abitanti della propria zona che è in distribuzione un questionario consultivo per la conoscenza e l'approfondimento delle realtà di quartiere. Per il buon risultato del lavoro del Comitato, nell'interesse di tutti gli abitanti, si auspica la collaborazione

di tutti i cittadini interessati.

Per ogni ulteriore informazione è possibile consultare il sito web www.quartieresalaria.it oppure mandare una mail a comitatodiquartieresalaria@yahoo.it



E.D.I.

la Qualità la vedi



**OLIO
EXTRA
VERGINE
DI OLIVA**

**BACCALÀ
ALICI
SALATE**

OLIVE DI GAETA ORIGINALI

OLIVE NERE AL FORNO

Olive Verdi
*in salamoia
e denocciolate*

VENDITA DIRETTA

PORTO D'ASCOLI

Via Nazario Sauro, 150

Telefono e Fax 0735 751015

SAN BENEDETTO CENTRO

Via Montebello, 79

Centro Benessere Laudice



Il valore aggiunto di **DIBI MILANO** è il nuovo Metodo di Bellezza, un percorso che ti garantisce risultati veri, totale affidabilità e velocità d'azione. Siamo a tua disposizione per studiare per studiare la combinazione di trattamenti mirati, tecnologie d'avanguardia e prodotti di autocura **SU MISURA PER TE**. E da oggi con una grande iniziativa!

DIAGNOSTICA MDB ANALYZER

€ **50,00**

COMPRESO NEL PREZZO

**1 TRATTAMENTO BASE PERFECTION
DEL VALORE DI € 50,00
IN ANTEPRIMA NEL NOSTRO CENTRO**

FISSA IL TUO APPUNTAMENTO

0735 591071

SAN BENEDETTO DEL TRONTO



SPECIALE PREVENZIONE E CURA DELLA CELLULITE E ADIPOSITA LOCALIZZATA

Sistema Avanzato Multidisciplinare Skin Laser Clinic

Visita Medica Specialistica Strumentale:

Ecografia Tessuto Adiposo - EcoColorDoppler del Sistema Venoso-Linfatico

Terapia Alimentare:

Dieta Specifica Anticellulite Lipolitica

Terapia Medica Anticellulite:

Laserlipolisi - Criolipolisi - Intralipoterapia

Carbossiterapia - Veicolazione Transdermica

Radiofrequenza - Cavitazione - Mesoterapia - I-Coone

Terapia Cosmeceutica ad azione Dermoplastica

Dr. Fabio Marini & Dr. Domenico D'Angelo

Salute e Benessere - Day Surgery
Via San Giovanni Scafa, 7
San Benedetto del T. Tel 0735.658266

Q-bo Wellness - Poliambulatorio Chirurgico
Piane di Monteverde, 19
Montegiorgio (FM) Tel 0734/252359

Ambulatorio Chirurgico
Piazza Ettore Troilo, 23
Pescara Tel 085/4531036

Consulenze on line
info@skinlaserclinic.it
www.skinlaserclinic.it



SKINLASERCLINIC
E' un marchio registrato

RISULTATI IN
3 SETTIMANE



la fabbrica dei fiori



PRIMAVERA
COOPERATIVA SOCIALE

www.lafabbricadefiori.com
Via Val di Fassa Porto d'Ascoli
dietro Chiesa dell'Annunziata
e Scuola Alfortville

TOKEDO DAL 1975 NELLA MODA INSIEME A VOI PER
SOSTENERE LA COOP. SOCIALE PRIMAVERA

Dichiaraci il tuo amore.

Dietro ogni persona con disabilità mentale c'è una storia ed una speranza.

Aiutaci a sostenerla con un semplice gesto.

Destina il tuo **5x1000** alla Primavera Cooperativa Sociale.

Nella prossima dichiarazione dei redditi, nel primo riquadro per il sostegno alle ONLUS inserisci la tua firma e il codice fiscale che trovi qui sotto:

01548480449

i fiori che regali fabbricano sorrisi

**FIORI E PIANTE VENDITA DIRETTA IN SERRA
"chilometro zero"**

Porto d'Ascoli Via Val di Fassa

