

COROGRAFIA

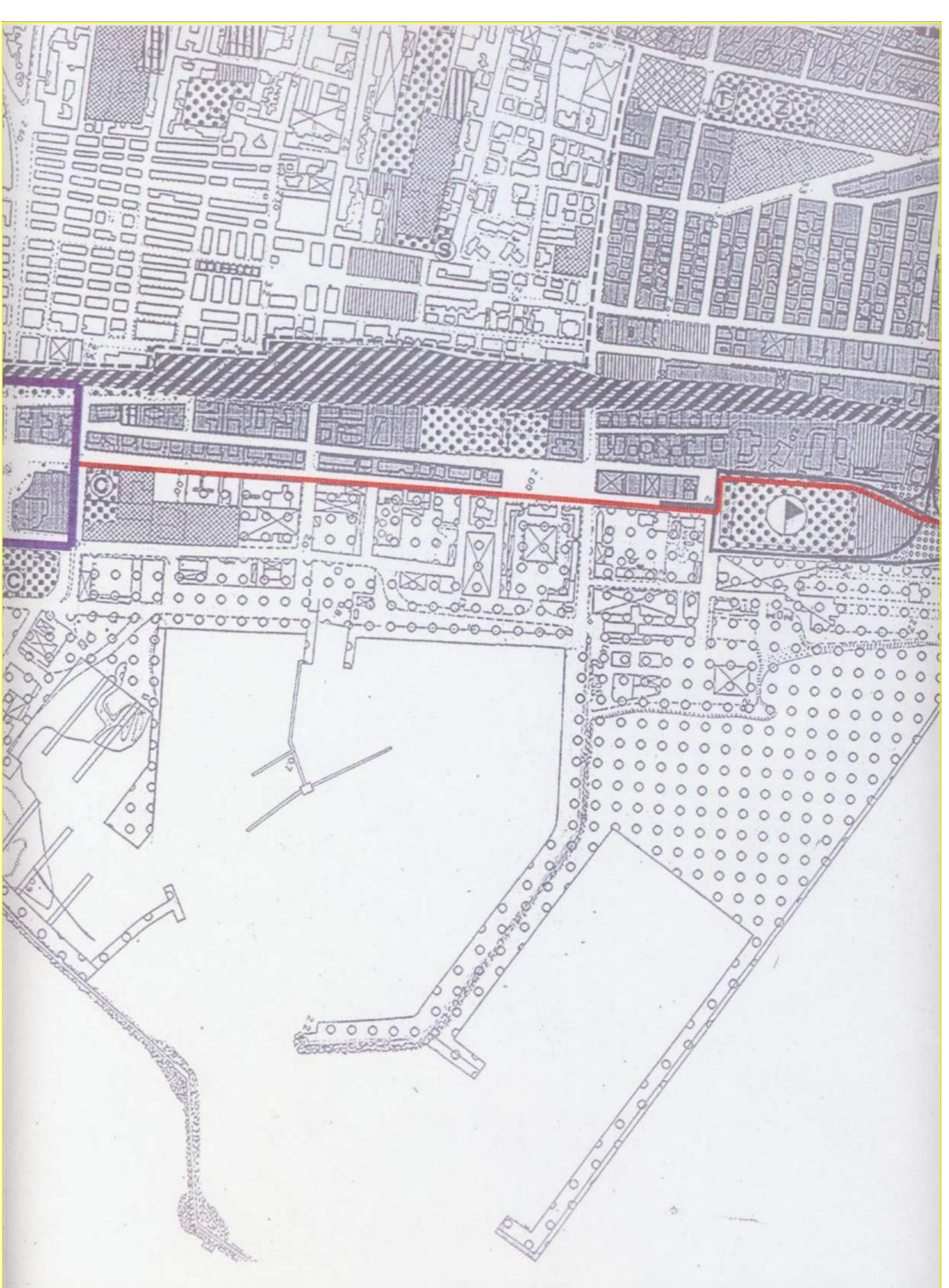

ESTRATTO DI MAPPA CATASTALE SC. 1:1000



STRALCIO P.R.G. SC. 1:5000



FOTO PROSPETTO SUD EST



FOTO PROSPETTO NORD EST SOPRA SPOLIATOI

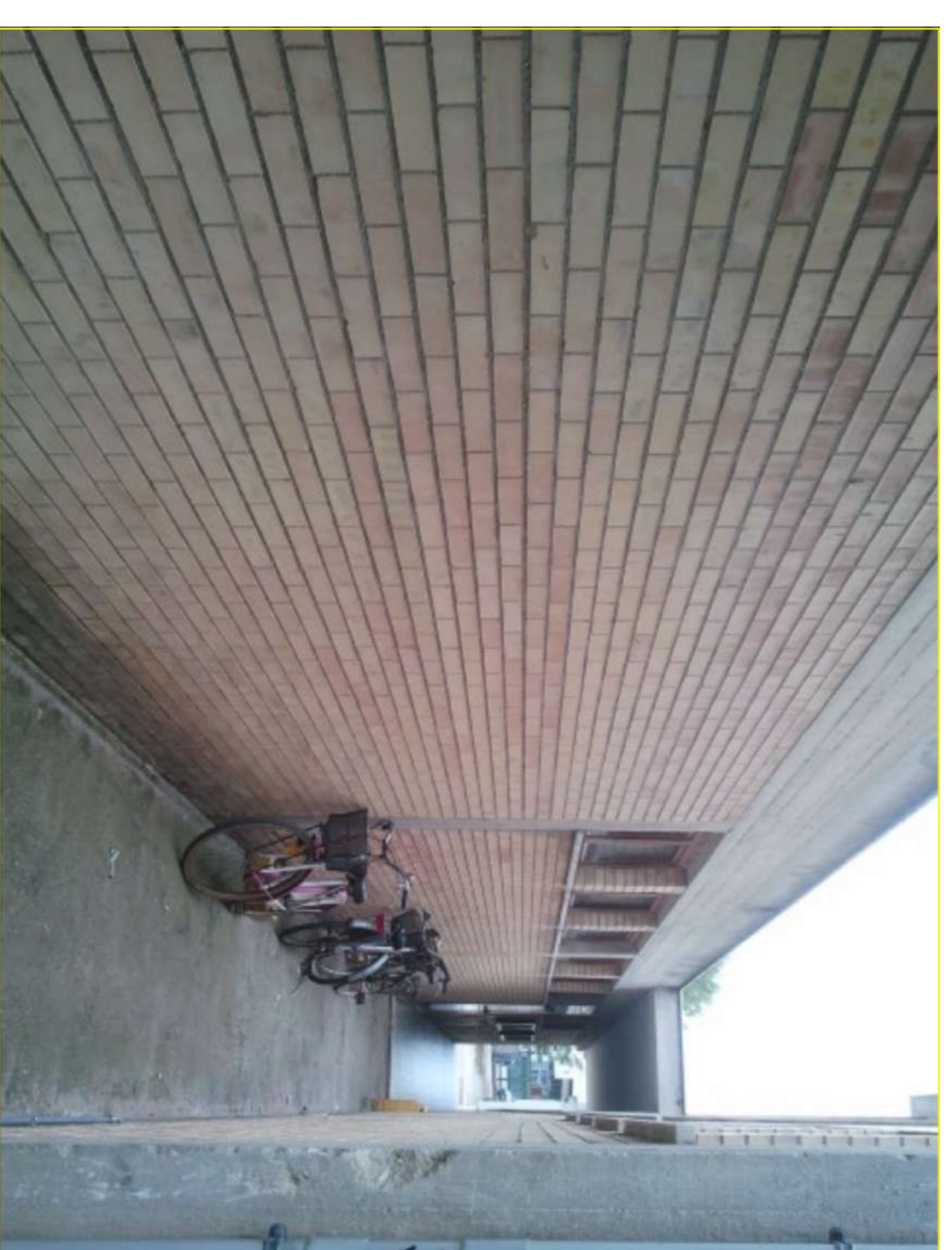

FOTO PROSPETTO SUD EST SOPRA SPOLIATOI



FOTO PROSPETTO NORD



FOTO PROSPETTO NORD EST SOTTO PORTICO

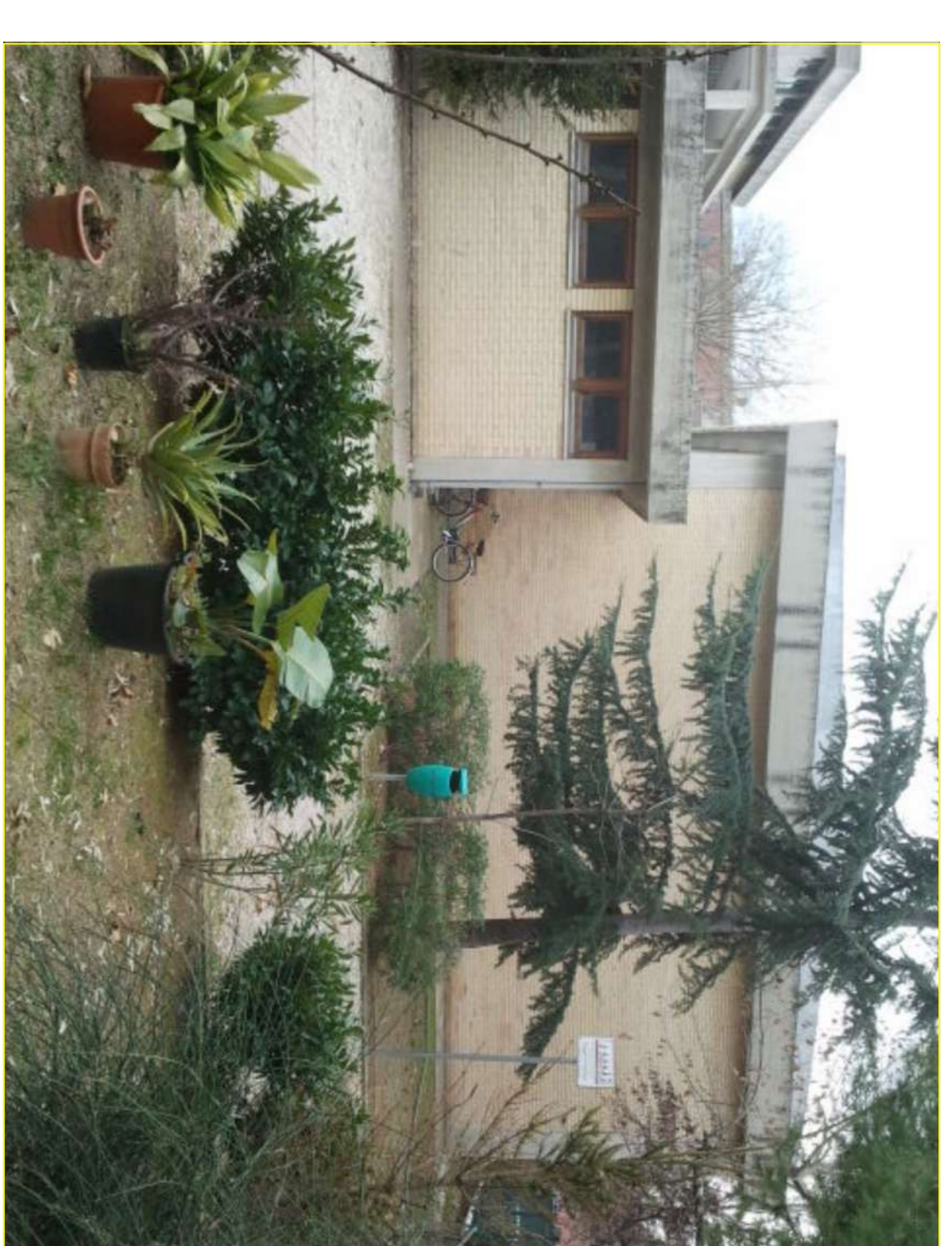

FOTO PROSPETTO SUD



FOTO PROSPETTO SUD OVEST

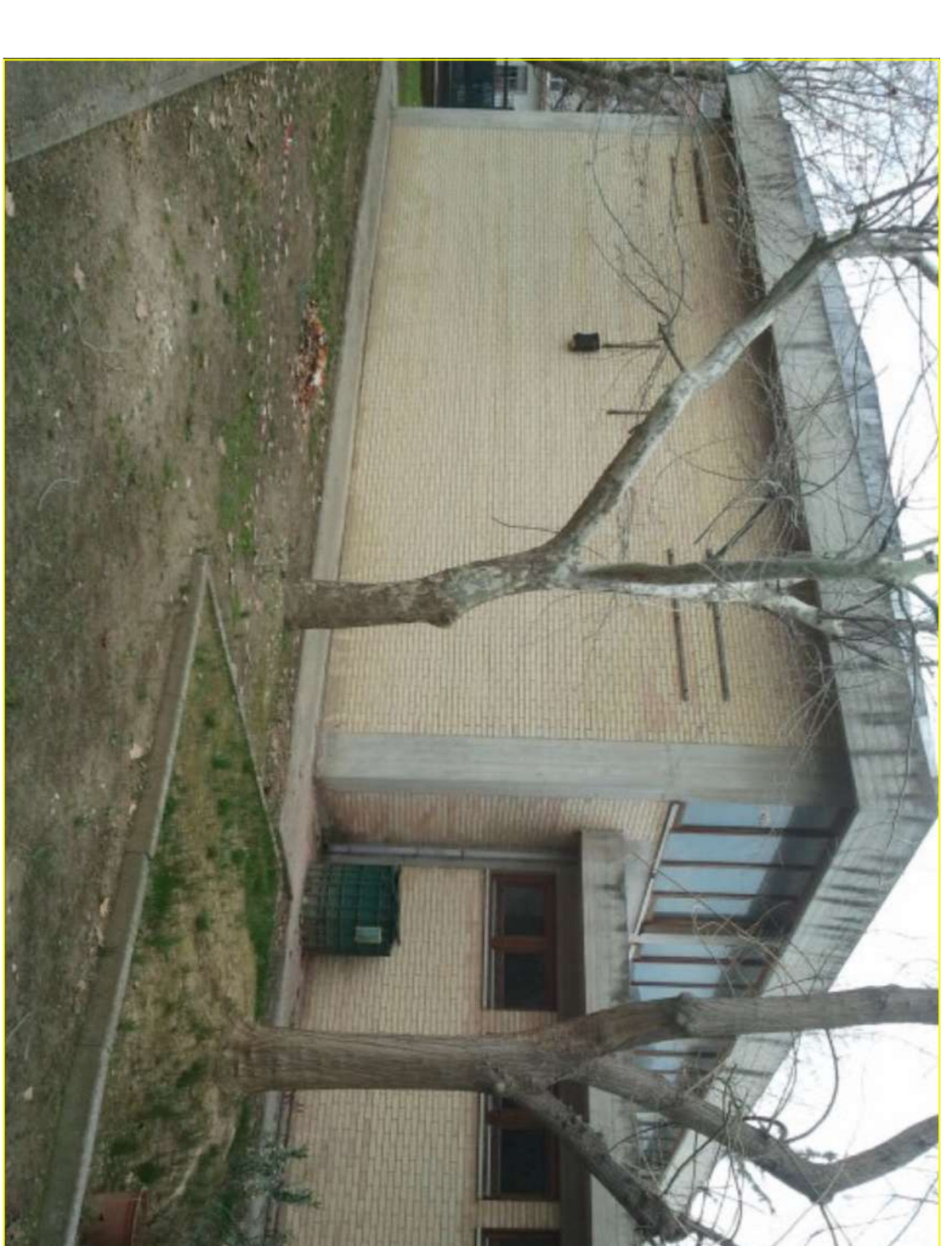

FOTO PROSPETTO NORD OVEST



PLANIMETRIA SCALA 1:500

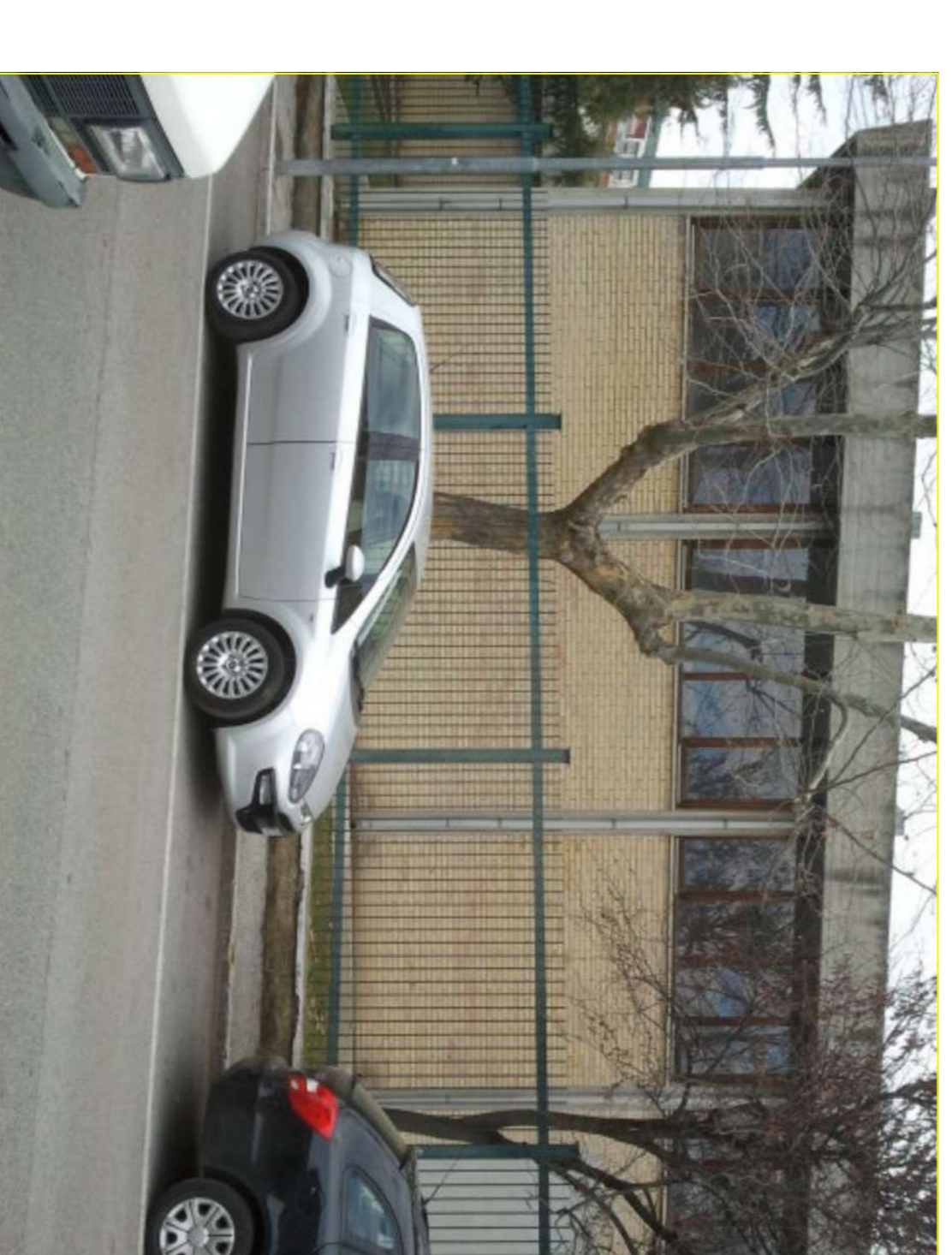
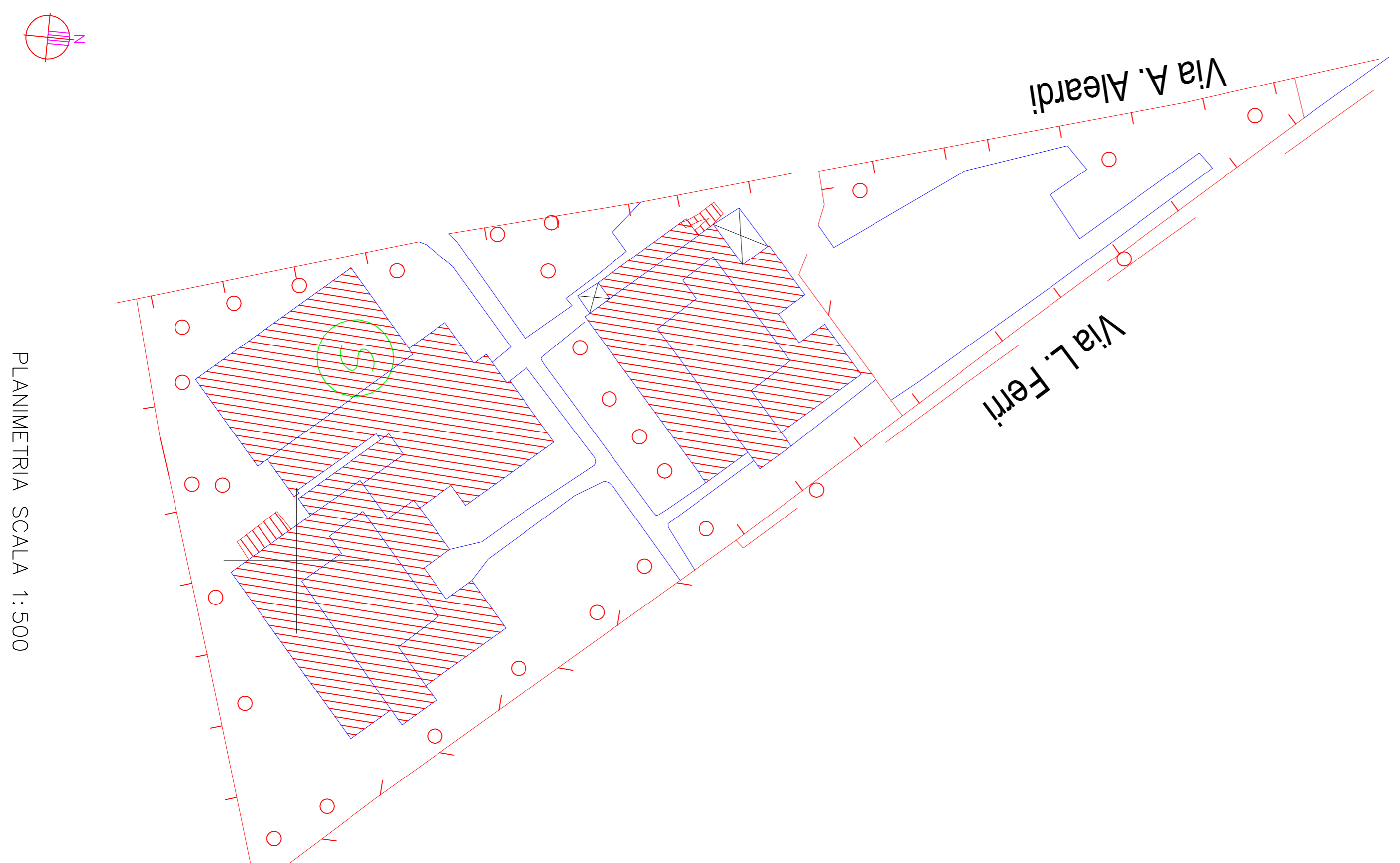

SETTORE LAVORI PUBBLICI, MANUTENZIONE E GESTIONE DEL PATRIMONIO

«Bando regionale Decreto D.P.F. Edilizia n. 13 del 3/6/2019
Piano Regionale Operativo 2016/2020 - Edilizia scolastica
Comunità: Comune di S. Benedetto del Tronto - APS»

LAVORI DI RISTRUTTURAZIONE CON ADEGUAMENTO SISMICO, FUNZIONALE E EDILIFICAZIONE ENERGETICA DEL POLO SCOLASTICO VIA FERRI (2° STRALCIO) - PALESTRA E CORPO SPOLIATOI

PROGETTO ESECUTIVO	TAVOLA
5	5

PROGETTO ARCHITETTICO

PROGETTO ARCHITETTICO

PROGETTO ARCHITETTICO

PROGETTO ARCHITETTICO

PROGETTO ARCHITETTICO

PROGETTO ARCHITETTICO

PROGETTO ARCHITETTICO

PROGETTO ARCHITETTICO

PROGETTO ARCHITETTICO

PROGETTO ARCHITETTICO

PROGETTO ARCHITETTICO

PROGETTO ARCHITETTICO

PROGETTO ARCHITETTICO

PROGETTO ARCHITETTICO

PROGETTO ARCHITETTICO