

PIANO TERRA

PIANO COPERTURA

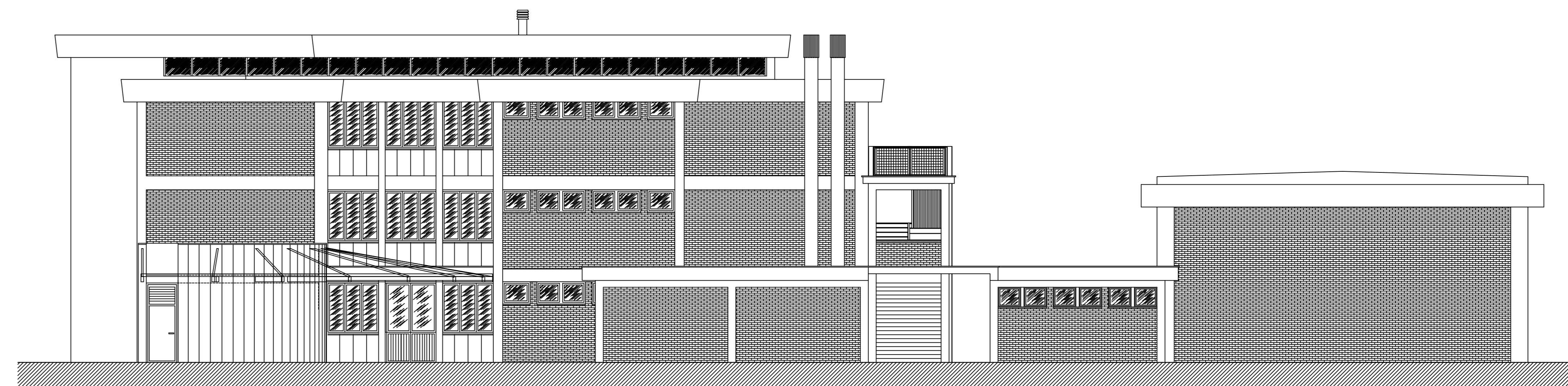

PROSPETTO NORD

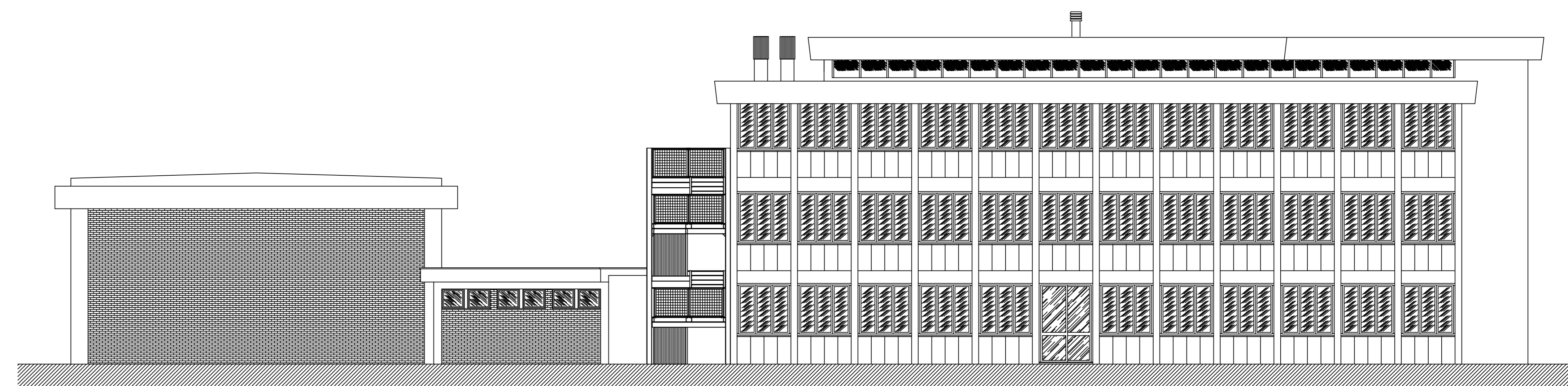

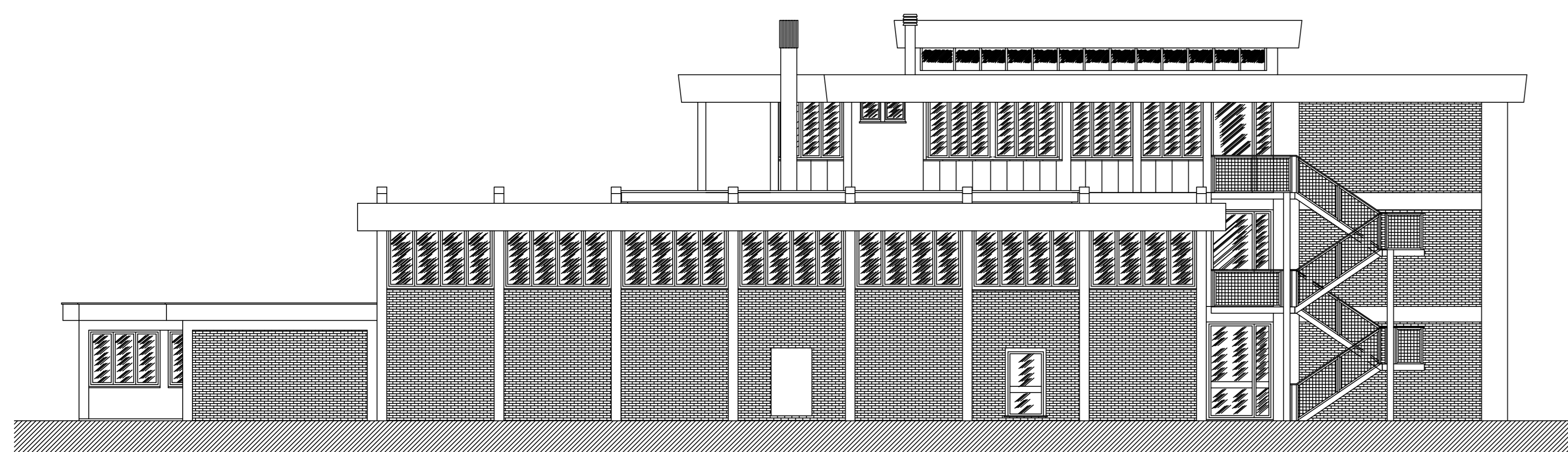

PROSPETTO SUD



PROSPETTO OVEST

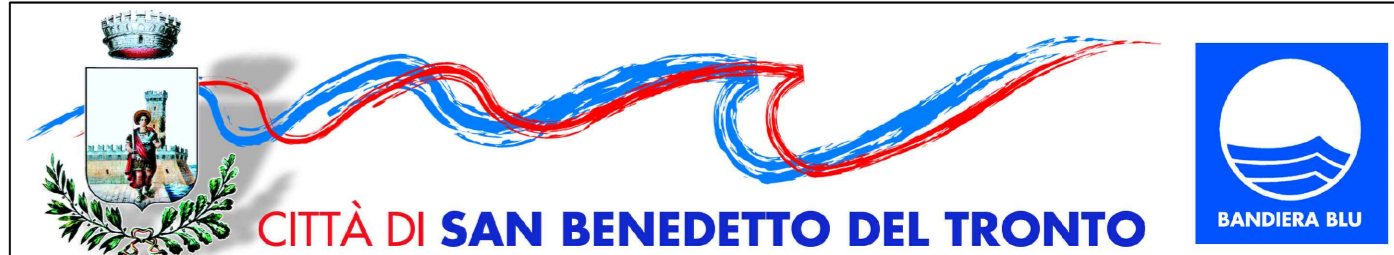

SEZIONE BB

 <p>CITTÀ DI SAN BENEDETTO DEL TRONTO</p>		
<p>SETTORE LAVORI PUBBLICI, MANUTENZIONE E GESTIONE DEL PATRIMONIO</p> <p>VALE DE GASPARI, 120 - TEL. 0735/794325 - FAX. 0735/794711 - CODICE FISCALE E PARTITA IVA 0030040446</p> <p>(Bando regionale Decreto D.P.F. Edilizia n. 13 del 3/4/2019) Piano Regole triennale 2018/2020 - Edilizia scolastica Committente: Comune di S.Benedetto del Tronto (AP)</p>		
<p>LAVORI DI RISTRUTTURAZIONE CON ADEGUAMENTO SISMICO, FUNZIONALE ED EFFICIENTAMENTO ENERGETICO DEL POLO SCOLASTICO VIA FERRI (2° STRALCIO) - PALESTRA E CORPO SPOGLIATOI</p>		
<p>Elaborato del Tronco, n. MAGGIO 2020</p>	<p>PROGETTO ESECUTIVO</p>	<p>TAVOLA</p>
<p>Aggiornamento</p>	<p>STATO ATTUALE - PIANTE PROSPETTI E SEZIONE sc. 1:100</p>	<p>6</p>
<p>GRUPPO DI PROGETTAZIONE: Progettista Architettonico/Ampiati e D.L.: Ing. Marco Cicchi - Settore LL.PP., Manutenzione e Gestione Patrimonio Collaboratore alla progettazione/Ispectore di cantiere: Geom. Luigi Montini - Settore LL.PP., Manutenzione e Gestione Patrimonio Coord. Sicurezza Progettazione/Esecuzione (D.L.81/2008): Arch. Alfredo Di Concetto - Settore LL.PP., Manutenzione e Gestione Patrimonio</p> <p>PROGETTAZIONE SPECIALISTICA: Studi geologici: Dott. Geol. Stefano Toffani Progettista Strutturale: Prof. Ing. Luciano Dezi</p>		
<p>Spazio per pareti/hullu osto</p>	<p>Il Responsabile Unico del Procedimento  Ing. Marco Cicchi</p>	<p>visto: il Dirigente del Settore</p>