

Prova orale
SCHEDA 1

1. Il Sindaco.
2. Nomina, composizione e compiti della Commissione del Mercato Ittico a norma del vigente Regolamento comunale.
3. Il sistema HACCP e i compiti del Responsabile dell'Autocontrollo.
4. Indicare:
 - A) IL NOME COMMERCIALE DEL PESCE IN FOTO
 - B) MODALITA' DI PESCA
 - C) AREA DI PESCA E HABITAT
 - D) TAGLIA MINIMA COMMERCIALE:



Three handwritten signatures in black ink are positioned below the fish. From left to right: the first signature is 'T. G.', the second is a stylized signature, and the third is a signature starting with 'S'.

Prova orale
SCHEDA 2

1. Il Consiglio comunale.
2. Compiti e qualifica del Direttore del Mercato Ittico a norma del vigente Regolamento comunale.
3. Cosa si intende con l'acronimo M.O.C.A. nel sistema HACCP?
4. Indicare:
 - A) IL NOME COMMERCIALE DEL PESCE IN FOTO
 - B) MODALITA' DI PESCA
 - C) AREA DI PESCA E HABITAT
 - D) TAGLIA MINIMA COMMERCIALE:



Three handwritten signatures in cursive script, arranged horizontally from left to right.

Prova orale
SCHEDA 3

1. La Giunta comunale.
2. Il Personale addetto al Mercato a norma del vigente Regolamento comunale.
3. Il candidato indichi i potenziali pericoli che possono interessare le singole fasi del processo di controllo HACCP del Mercato ittico, gli agenti contaminanti e le eventuali azioni preventive.
4. Indicare:
 - A) IL NOME COMMERCIALE DEL PESCE IN FOTO
 - B) MODALITA' DI PESCA
 - C) AREA DI PESCA E HABITAT
 - D) TAGLIA MINIMA COMMERCIALE:

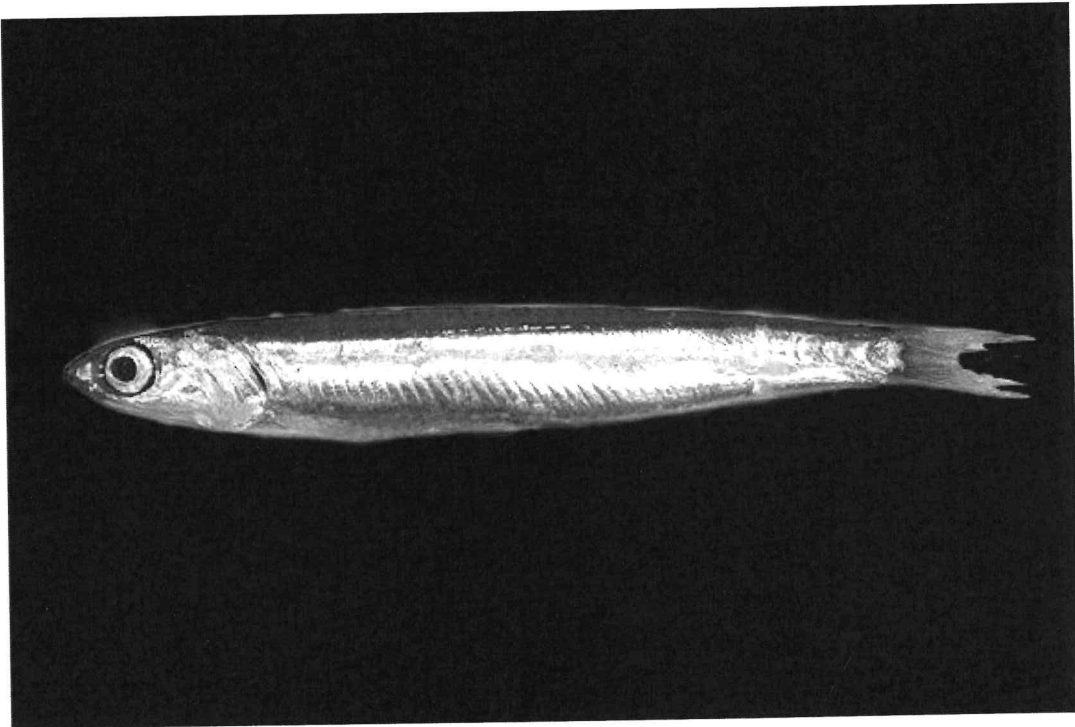



Handwritten signatures and initials in cursive script, including the word "Tutti" and several stylized marks.

Prova orale
SCHEDA 4

1. Lo Statuto comunale.
2. Cos'è l'HACCP TEAM?
3. La procedura di gestione dei prodotti ittici non conformi nella fase di ricevimento della merce e nella fase post vendita.
4. Indicare:
A) IL NOME COMMERCIALE DEL PESCE IN FOTO
B) MODALITA' DI PESCA
C) AREA DI PESCA E HABITAT
D) TAGLIA MINIMA COMMERCIALE:



Topi



Prova orale
SCHEDA 5

1. I Regolamenti comunali.
2. Quali sono i servizi interni al Mercato che il Comune può dare in concessione a terzi a norma del vigente Regolamento comunale?
3. La gestione dei mercati all'ingrosso (legge regionale 27 del 10/11/2009)
4. Indicare:

A) IL NOME COMMERCIALE DEL PESCE IN FOTO

B) MODALITA' DI PESCA

C) AREA DI PESCA E HABITAT

D) TAGLIA MINIMA COMMERCIALE:

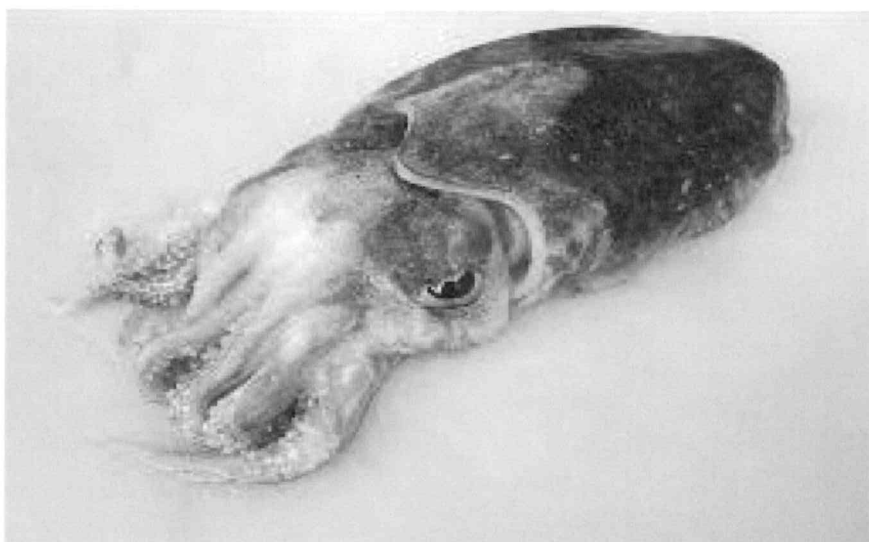

A handwritten signature or mark consisting of a vertical line with a loop at the top and a small circle in the middle.

A handwritten signature or mark consisting of a large, stylized 'E' shape with a loop at the top and a tail at the bottom.

A handwritten signature or mark consisting of a vertical line with a horizontal crossbar and a small circle at the bottom.

Prova orale
SCHEDA 6

1. Il Segretario comunale.
2. Le modalità di vendita dei prodotti ittici a norma del vigente Regolamento comunale del Mercato Ittico all'Ingrosso.
3. Definizione di prodotti della pesca freschi.
4. Indicare:

- A) IL NOME COMMERCIALE DEL PESCE IN FOTO
- B) MODALITA' DI PESCA
- C) AREA DI PESCA E HABITAT
- D) TAGLIA MINIMA COMMERCIALE:

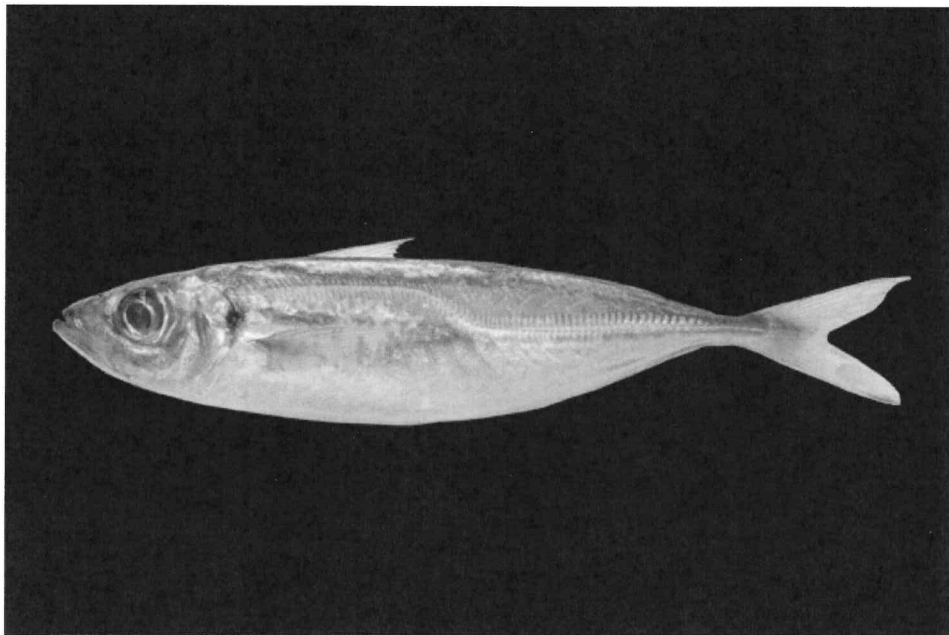

Telvi





Prova orale
SCHEDA 7

1. Il Comune nel sistema degli Enti locali con particolare riguardo alle sue funzioni.
2. I venditori presso il Mercato Ittico. L'ordine di vendita dei prodotti. Ritiro dei prodotti ittici introdotti.
3. La tracciabilità dei prodotti ittici.
4. Indicare:

A) IL NOME COMMERCIALE DEL PESCE IN FOTO

B) MODALITA' DI PESCA

C) AREA DI PESCA E HABITAT

D) TAGLIA MINIMA COMMERCIALE:

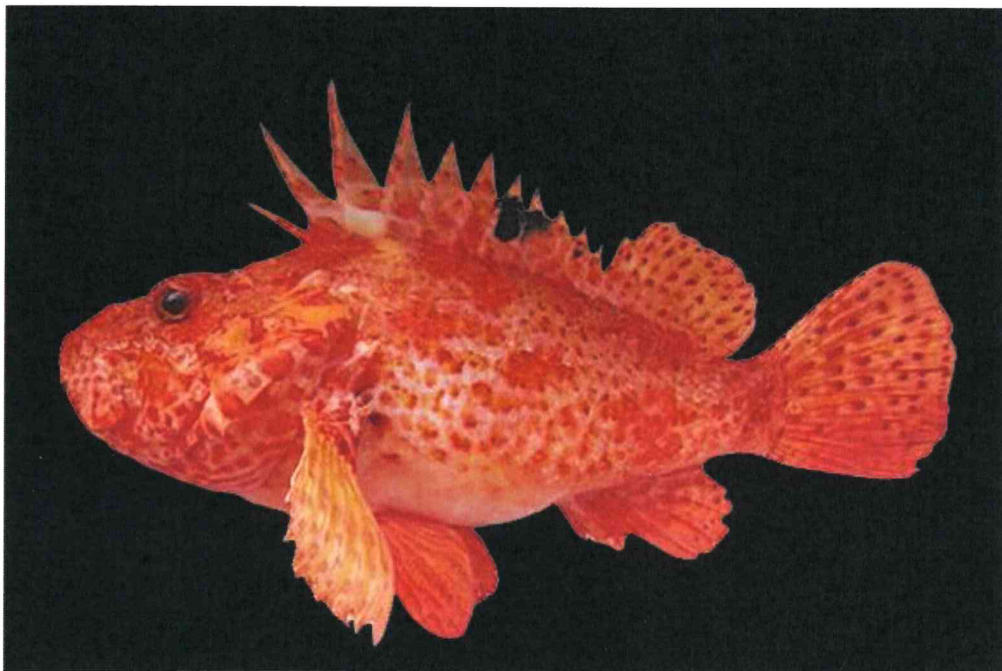

to

Q

ES

Prova orale
SCHEDA 8

1. Le elezioni degli organi comunali.
2. I compratori presso il Mercato Ittico. Gestione del posto di compera. Annullamento dell'acquisto.
3. Compiti e funzioni degli operatori del Mercato che intervengono nel processo di vendita dei prodotti ittici, dall'arrivo nella sala asta del mercato ittico alla consegna a fine asta.
4. Indicare:

A) IL NOME COMMERCIALE DEL PESCE IN FOTO

B) MODALITA' DI PESCA

C) AREA DI PESCA E HABITAT

D) TAGLIA MINIMA COMMERCIALE:

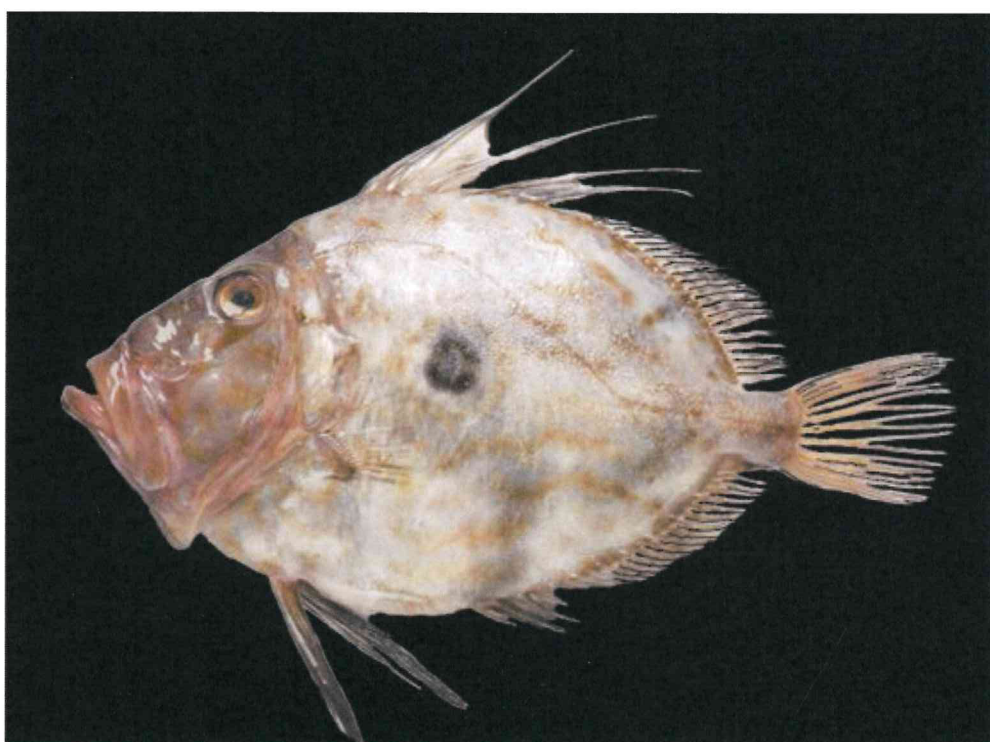

[Handwritten signature]

tef

[Handwritten signature]

Prova orale
SCHEDA 9

1. Il Presidente del Consiglio comunale.
2. Funzioni degli astatori, foglio d'asta e contenitori dei prodotti.
3. Adempimenti di legge in tema di tracciabilità di un acquirente registrato in primo acquisto di prodotti ittici
4. Indicare:

A) IL NOME COMMERCIALE DEL PESCE IN FOTO

B) MODALITA' DI PESCA

C) AREA DI PESCA E HABITAT

D) TAGLIA MINIMA COMMERCIALE:



Q

tarpe

ES

CONCORSO PUBBLICO PER ESAMI PER LA COPERTURA A TEMPO INDETERMINATO E
PART-TIME 18 ORE SETTIMANALI DI N. 1 POSTO DI CATEGORIA GIURIDICA B –
POSIZIONE DI ACCESSO B3 – POSIZIONE ECONOMICA B3.3. - PROFILO “ADDETTO
ASTA” DA ASSEGNARE AL SERVIZIO “ PORTO E MERCATO ITTICO” CON RISERVA A
FAVORE DEI VOLONTARI DELLE FF.AA. CONGEDATI SENZA DEMERITO.

INFORMATICA

- Tracce prova orale -

- Tipi di allegato della Posta;
- Strumento Office per redigere relazioni/verbali;
- Cos'è un Browser?
- Strumento per presentare dati;
- Strumento per presentare;
- Dato indispensabile per inviare una mail?
- Cos'è lo scanner?
- La suite office?
- Esempi di periferiche di output;
- Prima azione in caso di blocco computer;
- Che cos'è Internet Explorer?
- Esempio di periferica di Input;
- Che cos'è un link?
- Che fare quando un computer non si accende?
- Cos'è un file PDF?
- Si possono copiare files da cd a hd?
- Si può stampare su un'altra postazione?

1



It's a picture of an Asian man.
He's wearing a jacket and tie.
He is bald.
He is middle-aged.



She's got blonde hair.

She's wearing a striped top.

She has long, straight hair.

She's wearing a white skirt.

2



3

The boy is overweight.
He has short, curly hair.
He's wearing glasses.
He's wearing shorts and a t-shirt.



He has blue eyes.

He's wearing a striped shirt.

He's got curly, black hair.

He doesn't have a beard.

4



5

It's a picture of a teenage boy.
He's wearing a blue sweater.
He is black.
He has short, black hair.



6

This is a picture of a middle-aged man.

He is completely bald.

He has wrinkles.

He's wearing a white T-shirt.



This is a picture of an elderly woman.
She's wearing a dark brown cardigan.
She's got short, curly hair.
Her hair is white.

7



The man has blonde hair.
He is wearing a blue shirt.
He isn't wearing glasses.
He's got a beard and a moustache.