

GEOM. TIBERIO CECCARELLI
 VIA LUCIANO MANARA N. 136
 63039 SAN BENEDETTO DEL TRONTO
 TEL. 0735/594122
 C.F. CCC TBR 58E29 H769W - P.I. 00735930448

ING. ENRICO CINCIRIPINI
 VIA ENRICO TOTI N. 45/L
 63037 SAN BENEDETTO DEL TRONTO
 TEL. 0735/757884
 C.F. CNC NRC 59E22 H769F - P.I. 01094250444

COMUNE DI SAN BENEDETTO DEL TRONTO
 PROVINCIA DI ASCOLI PICENO

OGGETTO: RECUPERO URBANISTICO EDILIZIO IN
VIA SILVIO PELLICO / VIA ISAIA CECI
 (Zona 8 - Piano di Recupero, Legge 457 del 05/08/79
 delibera n. 522 del 08/11/88 - Zona di Completamento B1)

COMMITTENTE : MELONARI LINO, ANTONIA, ANNA MARIA
 MELONARI FIORELLA, MARIA
 PIERANTOZZI LUCIA
 CETRO MARIA TERESA, RITA, NORMA MARISA,
 SILVIA GABRIELLA, CLAUDIO VITTORIO

I proprietari
 Autome Melonari: *[Signature]*
 Anna Maria Melonari: *[Signature]*
 Cetro Rita: *[Signature]*
 Melonari Lino: *[Signature]*
 Melonari Antonia: *[Signature]*
 Melonari Fiorella: *[Signature]*
 Melonari Norma: *[Signature]*
 Melonari Silvia: *[Signature]*
 Melonari Claudia: *[Signature]*
 Melonari Claudio: *[Signature]*

I progettisti
 Dott. Ingeg. ENRICO CINCIRIPINI
 N. 379 dell'ALBO PGCI
 PROVINCIA DI ASCOLI PICENO
 TIBERIO CECCARELLI

DISEGNO SCALA 1:100
TAVOLA 11

ELABORATI : PLANIMETRIA STATO ATTUALE DELLE ESSENZE ARBOREE
 PLANIMETRIA STATO DI PROGETTO DELLE ESSENZE ARBOREE
 E SISTEMAZIONE ESTERNA

DATA : 02/08/07

CITTA' DI SAN BENEDETTO DEL TRONTO
 PROVINCIA DI ASCOLI PICENO
 Si certifica che il presente atto è stato depositato presso la Segreteria Generale
 dal giorno 28/08/07
 al giorno 26/08/07
 Sede: *[Signature]* L'Espresso *[Signature]*
 della Segreteria Generale

PLANIMETRIA STATO ATTUALE DELLE
ESSENZE ARBOREE
 Scala 1 : 200

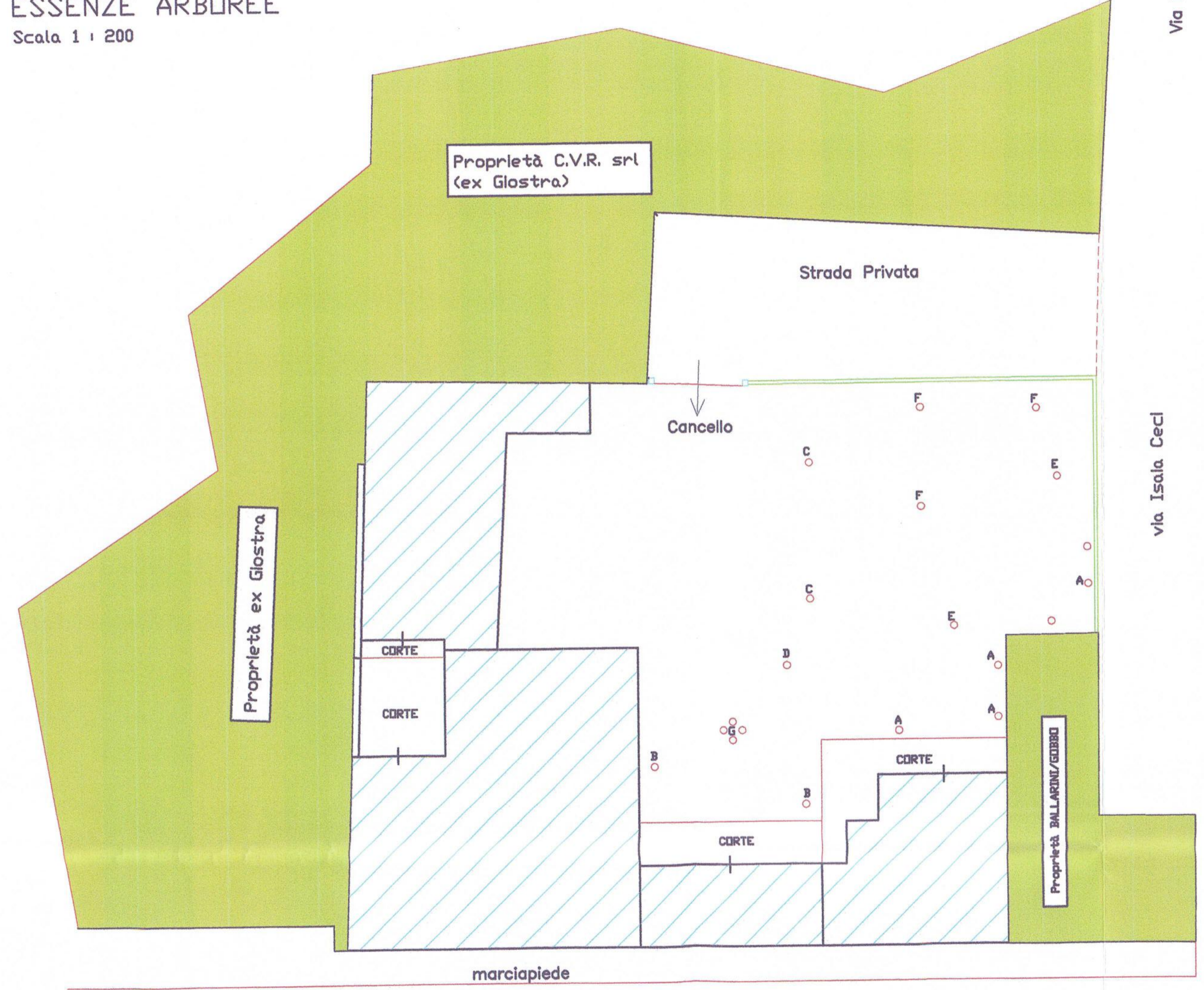

S.S. n. 16 < Adriatica >

PLANIMETRIA STATO DI PROGETTO DELLE
ESSENZE ARBOREE E SISTEMAZIONE ESTERNA
 Scala 1 : 200



S.S. n. 16 < Adriatica >

- A - Limone
- B - Albete
- C - Olivo
- D - Nespolo
- E - Fico
- F - Carruba
- G - Phoenix canariensis