

GEOM. TIBERIO CECCARELLI
VIA LUCIANO MANARA N. 136
63039 SAN BENEDETTO DEL TRONTO
TEL. 0735/594122
C.F. CCC TBR 58E29 H769W - P.I. 00735930448

ING. ENRICO CINCIRIPINI
VIA ENRICO TOTI N. 45/L
63037 SAN BENEDETTO DEL TRONTO
TEL. 0735/757884
C.F. CNC NRC 59E22 H769F - P.I. 01094250444

COMUNE DI SAN BENEDETTO DEL TRONTO
PROVINCIA DI ASCOLI PICENO

OGGETTO: RECUPERO URBANISTICO EDILIZIO IN
VIA SILVIO PELLICO / VIA ISAIA CECI
(Zona 8 - Piano di Recupero, Legge 457 del 05/08/79
delibera n. 522 del 08/11/88 - Zona di Completamento B1)

COMMITTENTE : MELONARI LINO, ANTONIA, ANNA MARIA
MELONARI MARIA, IMMOBILIARE MAREMONTI srl
PIERANTOZZI LUCIA
CETRO MARIA TERESA, RITA, NORMA MARISA,
SILVIA GABRIELLA, CLAUDIO VITTORIO

I proprietari

Immobiliare Maremonti srl
Via 2 Giugno, 23 - Tel. (0735) 702856
63033 CENTORUCHI (AP)
P.IVA e Cod. Fisc. 05434190440

I progettisti

Collegio Provinciale
Geometri e Geometri Laureati
di Ascoli Piceno
Tiberio Ceccarelli
Geometra
Tiberio Ceccarelli

DISEGNO SCALA 1:5000

TAVOLA 16-BIS

ELABORATI :

STRALCIO PRG. VIGENTE
STRALCIO P.R.G. MODIFICATO

DATA :

29/06/09

CITTÀ DI SAN BENEDETTO DEL TRONTO
PROVINCIA DI ASCOLI PICENO
Si certifica che il presente atto è stato depositato presso la Segreteria Generale
dal giorno 28/07/2009
al giorno 28/09/2009
Sede, 28/09/2009 L'Istruttore Direttivo
della Segreteria Generale

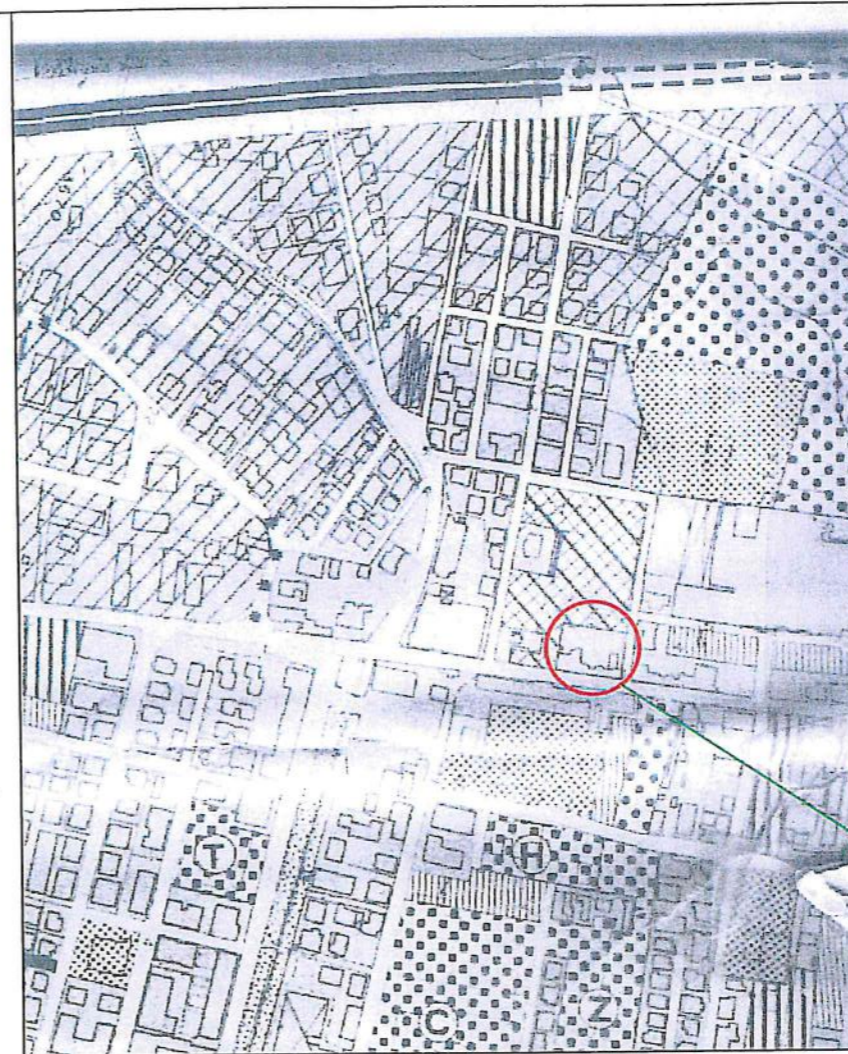

STRALCIO P.R.G. VIGENTE
ZONA B1 - ART. 30 N.T.A.
Scala 1 : 5000

ZONA DI INTERVENTO

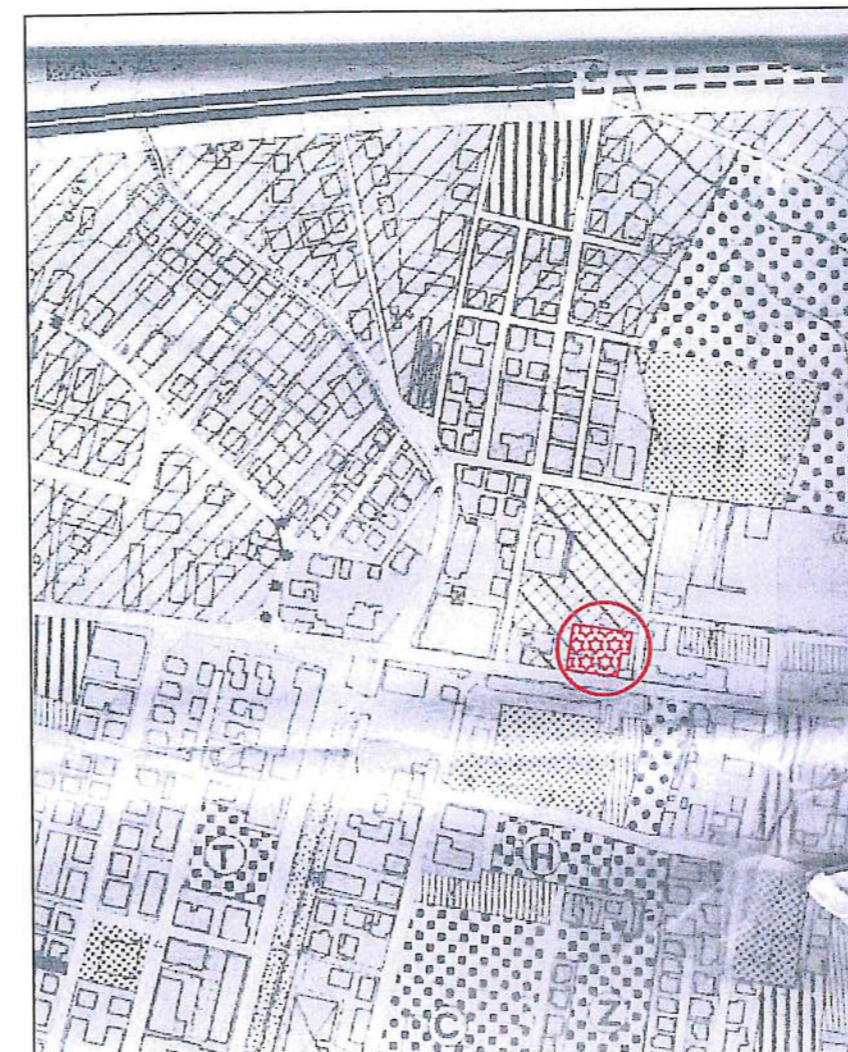

STRALCIO P.R.G.
MODIFICATO
Scala 1 : 5000

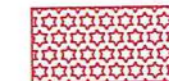

INDICE 5mc./mq.